

# Tarifas 2022

Andorra

[correos.es](https://www.correos.es)



## 01. SERVICIOS DE COMUNICACIÓN..... 03

<b>SERVICIOS POSTALES - NACIONAL.....04</b>	
Cartas y tarjetas postales .....	04
Cartas certificadas .....	04
Tarifa Plana de Carta certificada .....	04
Prefranqueados.....	04
<b>SERVICIOS POSTALES - INTERNACIONAL.....05</b>	
Cartas y tarjetas postales .....	05
Cartas certificadas .....	05
Prefranqueados.....	06
<b>OTROS SERVICIOS POSTALES.....06</b>	
Cecograma .....	06
<b>SERVICIOS TELEGRÁFICOS.....07</b>	
Burofax - Nacional .....	07
Otros servicios telegráficos .....	07

## 02. SERVICIOS DIGITALES ..... 08

<b>SOLUCIONES ECOMMERCE .....09</b>	
Planes Crear Tienda Online .....	09
Crear APP.....	09
Planes Vender en Marketplaces.....	09
Planes Crear Web .....	09
<b>SERVICIOS DIGITALES .....10</b>	
ORVE: Servicio de registro electrónico en oficinas.....	10
Servicio de recogida de firmas .....	10
<b>CORREO DIGITAL.....10</b>	
Carta digital.....	10
Tarjeta postal .....	10

## 03. SERVICIOS DE PAQUETERÍA ..... 11

<b>NACIONAL .....</b>	<b>12</b>
Paq Premium .....	12
Paq Estándar .....	13

Paq Ligero .....	15
Paquete Azul .....	15
Bolsas Prepagadas .....	15
Valores añadidos de Paquetería Nacional.....	16
Tarifa Plana de Paquetería en oficinas.....	16

<b>INTERNACIONAL .....</b>	<b>17</b>
Paq Premium Internacional.....	17
Paq Standard Internacional.....	18
Paquete Internacional Económico .....	19
Paq Light Internacional.....	21
Valor añadido Paq Standard Internacional y Paq Premium Internacional.....	22
Tarifa plana de paquetería en oficinas.....	22

## 04. SERVICIOS DE MARKETING Y PUBLICACIONES ..... 23

<b>CORREOS DIRECTO: ENVÍOS DE PUBLICIDAD Y MARKETING.....24</b>	
Publicorreo Óptimo .....	24
Publicorreo Premium.....	25
Publibuzón .....	26
Publicorreo Internacional.....	26

<b>CORREOS DIRECTO: SERVICIOS DE INFORMACIÓN.....27</b>	
Correos Target.....	27
Correos Data.....	27
Correos Add .....	28
Captura dinámica de lead .....	28
Captación de información a medida.....	28
Correos Sampling .....	28
Correos MKD Prepago.....	28

<b>LIBROS.....29</b>	
<b>PUBLICACIONES PERIÓDICAS.....30</b>	

## 05. SERVICIOS COMPLEMENTARIOS ... 31

<b>VALORES AÑADIDOS .....</b>	<b>32</b>
-------------------------------	-----------

## 06. SERVICIOS PRESTADOS EN OFICINAS..... 33

<b>T AQUILLAS INTELIGENTES Y SERVICIOS DE ENTREGA ..34</b>	
Apartados postales.....	34
Apartados postales 24/7.....	34
Buzón de vacaciones .....	36
Franqueo en destino y CCRI .....	36
Reenvío postal .....	37

<b>SERVICIOS AL CIUDADANO .....</b>	<b>37</b>
Correos Pay .....	37
Giro Nacional .....	38
Giro Internacional .....	38
DGT .....	39

<b>OTROS SERVICIOS.....40</b>	
Embalajes .....	40
Productos de merchandising .....	41

## 07. FILATELIA ..... 42

<b>FILATELIA .....</b>	<b>43</b>
Libros, carpetas, grabados.....	43
Pruebas de artista .....	44
Sobres primer día de circulación (sin sellos).....	45
Tarjetas prefranqueadas.....	45
Filatelía y numismática .....	46
Servicio de matasellado .....	46
Matasellos conmemorativos .....	46
Oficinas temporales .....	47
Gastos de envíos nacionales e internacionales .....	47

<b>TU SELLO PERSONALIZADO.....48</b>	
Tu Sello personalizado .....	48

01.

# Servicios de comunicación

SERVICIOS POSTALES - NACIONAL

SERVICIOS POSTALES - INTERNACIONAL

OTROS SERVICIOS POSTALES

SERVICIOS TELEGRÁFICOS



## SERVICIOS POSTALES - NACIONAL

TARIFA IGI PVP

## CARTAS Y TARJETAS POSTALES

Hasta 20 g normalizadas	0,75	0,00	0,75
Más de 20 hasta 50 g (Incluye hasta 20 g sin normalizar)	0,85	0,00	0,85
Más de 50 g hasta 100 g	1,35	0,00	1,35
Más de 100 g hasta 500 g	2,70	0,00	2,70
Más de 500 g hasta 1.000 g	5,55	0,00	5,55
Más de 1.000 g hasta 2.000 g	6,00	0,00	6,00

## CARTAS CERTIFICADAS

Hasta 20 g normalizadas	4,50	0,00	4,50
Más de 20 hasta 50 g (Incluye hasta 20 g sin normalizar)	4,60	0,00	4,60
Más de 50 g hasta 100 g	5,10	0,00	5,10
Más de 100 g hasta 500 g	6,45	0,00	6,45
Más de 500 g hasta 1.000 g	9,30	0,00	9,30
Más de 1.000 g hasta 2.000 g	9,75	0,00	9,75

**Valores Añadidos:** Valor declarado, aviso de recibo, reembolso, Prueba de Entrega Electrónica.

Consulte Servicios Adicionales.

## TARIFA PLANA DE CARTA CERTIFICADA

Carta Certificada Estándar	4,55	0,00	4,55
Carta Certificada Premium	6,00	0,00	6,00
Carta Certificada Premium Prefreanqueada	6,10	0,00	6,10

## SERVICIOS POSTALES - NACIONAL

TARIFA IGI PVP

## PREFRANQUEADOS

Sobre unitario pref. americano	0,91	0,00	0,91
Sobre unitario pref. cuadrado	0,91	0,00	0,91
Sobre unitario pref. DIN A5	1,53	0,00	1,53
Sobre pref. cuadrado 10	6,94	0,00	6,94
Sobre pref. DIN A5 10	8,68	0,00	8,68
Sobre pref. americano con ventana	0,91	0,00	0,91
Sobre pref. americano sin ventana 10	6,94	0,00	6,94
Sobre pref. americano con ventana 10	6,94	0,00	6,94
Sobre unitario pref. americano humectable	0,95	0,00	0,95
Sobre pref. americano con ventana izda	0,95	0,00	0,95
Sobre pref. americano con ventana 10x40	0,95	0,00	0,95
Sobre pref. americano con ventana derecha Tarifa A2	1,03	0,00	1,03
Sobre pref. DIN A5 Tarifa A2	1,03	0,00	1,03



## SERVICIOS POSTALES - INTERNACIONAL

TARIFA IGI PVP

## CARTAS Y TARJETAS POSTALES

**ZONA 1. Europa incluido Groenlandia** (excluido Albania, Armenia, Bosnia, Chipre, Georgia, Malta, Moldavia y Rusia)

Hasta 20 g normalizadas	1,65	0,00	1,65
Más de 20 hasta 50 g (Incluye hasta 20 g sin normalizar)	1,95	0,00	1,95
Más de 50 g hasta 100 g	2,75	0,00	2,75
Más de 100 g hasta 500 g	6,90	0,00	6,90
Más de 500 g hasta 1.000 g	13,30	0,00	13,30
Más de 1.000 g hasta 2.000 g	21,20	0,00	21,20

**ZONA 2. Resto de países no incluidos en zona 1 y zona 3**

Hasta 20 g normalizadas	1,75	0,00	1,75
Más de 20 hasta 50 g (Incluye hasta 20 g sin normalizar)	2,25	0,00	2,25
Más de 50 g hasta 100 g	3,75	0,00	3,75
Más de 100 g hasta 500 g	10,55	0,00	10,55
Más de 500 g hasta 1.000 g	21,65	0,00	21,65
Más de 1.000 g hasta 2.000 g	37,70	0,00	37,70

**ZONA 3. Australia, Canadá, EEUU, Japón, Nueva Zelanda y Rusia**

Hasta 20 g normalizadas	2,10	0,00	2,10
Más de 20 hasta 50 g (Incluye hasta 20 g sin normalizar)	2,60	0,00	2,60
Más de 50 g hasta 100 g	4,20	0,00	4,20
Más de 100 g hasta 500 g	10,55	0,00	10,55
Más de 500 g hasta 1.000 g	21,65	0,00	21,65
Más de 1.000 g hasta 2.000 g	37,70	0,00	37,70

## SERVICIOS POSTALES - INTERNACIONAL

TARIFA IGI PVP

## CARTAS CERTIFICADAS

**ZONA 1. Europa incluido Groenlandia** (excluido Albania, Armenia, Bosnia, Chipre, Georgia, Malta, Moldavia y Rusia)

Hasta 20 g normalizadas	6,45	0,00	6,45
Más de 20 hasta 50 g (Incluye hasta 20 g sin normalizar)	6,75	0,00	6,75
Más de 50 g hasta 100 g	7,55	0,00	7,55
Más de 100 g hasta 500 g	11,70	0,00	11,70
Más de 500 g hasta 1.000 g	18,10	0,00	18,10
Más de 1.000 g hasta 2.000 g	26,00	0,00	26,00

**ZONA 2. Resto de países no incluidos en zona 1 y zona 3**

Hasta 20 g normalizadas	6,55	0,00	6,55
Más de 20 hasta 50 g (incluye hasta 20 g sin normalizar)	7,05	0,00	7,05
Más de 50 g hasta 100 g	8,55	0,00	8,55
Más de 100 g hasta 500 g	15,35	0,00	15,35
Más de 500 g hasta 1.000 g	26,45	0,00	26,45
Más de 1.000 g hasta 2.000 g	42,50	0,00	42,50

**ZONA 3. Australia, Canadá, EEUU, Japón, Nueva Zelanda y Rusia**

Hasta 20 g normalizadas	6,90	0,00	6,90
Más de 20 hasta 50 g (Incluye hasta 20 g sin normalizar)	7,40	0,00	7,40
Más de 50 g hasta 100 g	9,00	0,00	9,00
Más de 100 g hasta 500 g	15,35	0,00	15,35
Más de 500 g hasta 1.000 g	26,45	0,00	26,45
Más de 1.000 g hasta 2.000 g	42,50	0,00	42,50

**Valores Añadidos:** Valor declarado internacional, aviso de recibo internacional, reembolso internacional. Consulte Servicios adicionales.

## SERVICIOS POSTALES - INTERNACIONAL

TARIFA IGI PVP

## PREFRANQUEADOS

Sobre pref. americano unitario Tarifa B	1,69	0,00	1,69
Sobre pref. americano unitario Tarifa C	1,78	0,00	1,78

## OTROS SERVICIOS POSTALES

TARIFA IGI PVP

## CECOGRAMA

Circulan exentos de franqueo y de todo derecho tanto en el ámbito nacional como en el internacional.

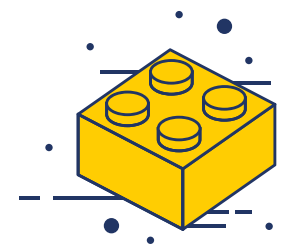

## SERVICIOS TELEGRÁFICOS

TARIFA IGI PVP

## BUROFAX - NACIONAL

**Aplicable en España y en las relaciones con Andorra.**

**Buofax Premium:** Entre oficinas de Correos y Telégrafos, con entrega urgente en el domicilio del destinatario.

Importe fijo por buofax (incluida primera página)	9,90	0,00	9,90
---	------	------	------

Importe fijo por cada página adicional	0,90	0,00	0,90
--	------	------	------

**Buofax Premium Plus:** (incluida primera página)

Fijo + 1º pág. + Custodia 60 meses + PEE + Copia Certificada	27,04	0,00	27,04
--	-------	------	-------

Importe fijo por cada página adicional	0,90	0,00	0,90
--	------	------	------

**Buofax Premium Online - Nacional**

Importe fijo por buofax (incluye primera página)	6,79	0,00	6,79
--	------	------	------

Importe fijo por cada página adicional	0,95	0,00	0,95
--	------	------	------

**Fax:** Entre oficinas de Correos y Telégrafos y terminales de usuarios telefax.

Importe fijo por buofax	1,80	0,00	1,80
-------------------------	------	------	------

Importe fijo por cada página	0,90	0,00	0,90
------------------------------	------	------	------

**Desde terminales de usuarios telefax autorizados a Correos y Telégrafos, con entrega urgente en el domicilio del destinatario**

Importe fijo por buofax	7,10	0,00	7,10
-------------------------	------	------	------

Importe fijo por cada página	0,90	0,00	0,90
------------------------------	------	------	------

**Valores Añadidos:** P.E.E. 5, copia certificada, custodia de Buofax 10 años, acuse de recibo.

## SERVICIOS TELEGRÁFICOS

TARIFA IGI PVP

## OTROS SERVICIOS TELEGRÁFICOS

**Buofax con acuse de recibo (PC)**

Además de las tarifas que les correspondan, según la clase de mensaje de que se trate, se percibirá la siguiente tarifa adicional.

4,50	0,00	4,50
------	------	------

**Prueba Entrega Electrónica (Custodia 60 meses) Servicios Telegráficos**

4,50	0,00	4,50
------	------	------

**Avisos de servicio interiores**

Cuando el usuario requiera por vía telegráfica aclaraciones referentes al curso de cualquier servicio telegráfico, postal, paquetería o de giro de los prestados.

6,00	0,00	6,00
------	------	------

Estas tarifas serán susceptibles de reintegro al expedidor de deducirse anomalías imputables a Correos.

**Certificaciones y copias certificadas****Si el remitente solicita la copia certificada en el momento de la imposición del servicio**

Por copia certificada, con un máximo de 3 páginas	12,95	0,00	12,95
---	-------	------	-------

Por cada página adicional	0,27	0,00	0,27
---------------------------	------	------	------

**Si el remitente solicita la copia certificada en el momento posterior a la imposición del servicio**

Por certificación, con un máximo de 3 páginas	24,80	0,00	24,80
---	-------	------	-------

Por cada página adicional	0,37	0,00	0,37
---------------------------	------	------	------

**Certificación de entrega de buofax**

Por cada certificación de entrega que se solicite de un buofax

14,01	0,00	14,01
-------	------	-------

**Custodia de Buofax 10 años**

1,78	0,00	1,78
------	------	------

02.

## Servicios digitales

SOLUCIONES ECOMMERCE

SERVICIOS DIGITALES

CORREO DIGITAL





## SOLUCIONES ECOMMERCE

TARIFA IGI PVP

PLANES CREAR TIENDA ONLINE 

## Ámbito: España y Andorra

## Tarifas mensuales

Free: Tienda Online básica con un máximo de 10 productos activos	0,00	0,00	0,00
--	------	------	------

Basic: Tienda Online básica con un máximo de 200 productos activos y 1 dominio, paquetería nacional integrada	16,49	0,00	16,49
---	-------	------	-------

Premium: Tienda Online avanzada con ilimitados productos activos y 1 dominio, paquetería nacional e internacional integrada	41,28	0,00	41,28
---	-------	------	-------

## Tarifas anuales

Free: Tienda Online básica con un máximo de 10 productos activos	0,00	0,00	0,00
--	------	------	------

Basic: Tienda Online básica con un máximo de 200 productos activos y 1 dominio, paquetería nacional integrada	181,36	0,00	181,36
---	--------	------	--------

Premium: Tienda Online avanzada con ilimitados productos activos y 1 dominio, paquetería nacional e internacional integrada	454,09	0,00	454,09
---	--------	------	--------

CREAR APP 

Desarrollo de App a medida en función de las necesidades del cliente

Presupuestos a medida

## SOLUCIONES ECOMMERCE

TARIFA IGI PVP

PLANES VENDER EN MARKETPLACES 

## Tarifas mensuales

Free: Un máximo de 2 productos publicados, 2 marketplace españoles	0,00	0,00	0,00
--	------	------	------

Basic: Un máximo de 50 productos publicados en marketplace españoles, paquetería nacional integrada	16,49	0,00	16,49
---	-------	------	-------

Premium: Ilimitados productos publicados en marketplace nacionales e internacionales, paquetería nacional e internacional integrada	41,28	0,00	41,28
---	-------	------	-------

## Tarifas anuales

Free: Un máximo de 2 productos publicados, 2 marketplace españoles	0,00	0,00	0,00
--	------	------	------

Basic: Un máximo de 50 productos publicados en marketplace españoles, paquetería nacional integrada	181,36	0,00	181,36
---	--------	------	--------

Premium: Ilimitados productos publicados en marketplace nacionales e internacionales, paquetería nacional e internacional integrada	454,09	0,00	454,09
---	--------	------	--------

PLANES CREAR WEB 

## Tarifas mensuales

Free: Web no transaccional, un máximo de 1 página	0,00	0,00	0,00
---	------	------	------

Basic: Web no transaccional, número de páginas ilimitado	8,22	0,00	8,22
--	------	------	------

## Tarifas anuales:

Basic: Web no transaccional, número de páginas ilimitado	90,45	0,00	90,45
--	-------	------	-------

## Servicios Adicionales (Pago único):

Diseño y puesta en marcha	785,08	0,00	785,08
---------------------------	--------	------	--------

## SERVICIOS DIGITALES

TARIFA IGI PVP

### ORVE: SERVICIO DE REGISTRO ELECTRÓNICO EN OFICINAS

Servicio que permite la digitalización, registro y envío inmediato de documentos a las Administraciones Públicas.

De 1a 5 páginas	3,14	0,00	3,14
De 5 a 10 páginas	3,56	0,00	3,56
De 11 a 15 páginas	3,76	0,00	3,76
De 16 a 20 páginas	4,55	0,00	4,55
Página adicional a partir de la 21	0,04	0,00	0,04

### SERVICIO DE RECOGIDA DE FIRMAS

Contrato 

<b>Servicio Básico</b>	4,95	0,00	4,95
<b>Valores añadidos</b>			
Escaneo con Validación	3,90	0,00	3,90
Escaneo de Documento	2,10	0,00	2,10



## CORREO DIGITAL

TARIFA IGI PVP

### CARTA DIGITAL<sup>(1)</sup>

“El precio por hoja” depende del número de hojas que se incluyan en el envío. En impresión simple: una hoja = una página.

**Blanco y negro.** El precio por hoja depende del número de hojas que incluya el cliente en un envío:

1 hoja - 20g	0,30	0,06	0,36
2-3 hoja - 20 g	0,19	0,04	0,23
4-6 hoja - 20g a 50g	0,16	0,03	0,19
7-14 hoja - 50g a 100g	0,13	0,03	0,16
>14 hoja - 100g a 500g	0,12	0,03	0,15

Franqueo (el que corresponda según su destino, modalidad y valor añadido).

**Color.** El precio por hoja depende del número de hojas que incluya el cliente en un envío:

1 hoja - 20g	0,35	0,07	0,42
2-3 hoja - 20 g	0,32	0,07	0,39
4-6 hoja - 20g a 50g	0,27	0,06	0,33
7-14 hoja - 50g a 100g	0,25	0,05	0,30
>14 hoja - 100g a 500g	0,23	0,05	0,28

Franqueo (el que corresponda según su destino, modalidad y valor añadido).

### TARJETA POSTAL<sup>(1)</sup>

Producción de la tarjeta postal formato díptico grande	1,54	0,32	1,86
Franqueo (El que corresponda según su destino, modalidad y valor añadido)			

(1) Este producto se rige por IVA

03.

## Servicios de paquetería

NACIONAL

INTERNACIONAL



NACIONAL	TARIFA	IGI	PVP
PAQ PREMIUM			
<b>Entrega a domicilio y oficina</b>			
<b>Zona 1, 2 y 3: Envíos Intra Peninsulares o Andorra</b>			
Hasta 1 kg	11,82	0,00	11,82
Más de 1 hasta 5 kg	14,59	0,00	14,59
Más de 5 hasta 10 kg	19,09	0,00	19,09
Más de 10 hasta 15 kg	22,73	0,00	22,73
Más de 15 hasta 20 kg	27,69	0,00	27,69
Más de 20 hasta 25 kg	32,77	0,00	32,77
Más de 25 hasta 30 kg	37,73	0,00	37,73
Kilo Adicional	1,07	0,00	1,07
<b>Zona 4: Envíos a Baleares, Ceuta o Melilla</b>			
Hasta 1 kg	13,18	0,00	13,18
Más de 1 hasta 5 kg	18,72	0,00	18,72
Más de 5 hasta 10 kg	29,17	0,00	29,17
Más de 10 hasta 15 kg	39,17	0,00	39,17
Más de 15 hasta 20 kg	49,63	0,00	49,63
Más de 20 hasta 25 kg	60,04	0,00	60,04
Más de 25 hasta 30 kg	70,58	0,00	70,58
Kilo Adicional	2,19	0,00	2,19

NACIONAL	TARIFA	IGI	PVP
PAQ PREMIUM			
<b>Entrega a domicilio y oficina</b>			
<b>Zona 5: Envíos a Canarias</b>			
Hasta 1 kg	23,75	0,00	23,75
Más de 1 hasta 5 kg	33,65	0,00	33,65
Más de 5 hasta 10 kg	42,45	0,00	42,45
Más de 10 hasta 15 kg	55,70	0,00	55,70
Más de 15 hasta 20 kg	76,05	0,00	76,05
Más de 20 hasta 25 kg	97,00	0,00	97,00
Más de 25 hasta 30 kg	118,55	0,00	118,55
Kilo Adicional	4,40	0,00	4,40
<b>Zona 7: Envíos a Portugal peninsular con origen en Península o Andorra<sup>(1)</sup></b>			
Hasta 1 kg	13,68	0,00	13,68
Más de 1 hasta 5 kg	16,82	0,00	16,82
Más de 5 hasta 10 kg	22,77	0,00	22,77
Más de 10 hasta 15 kg	27,81	0,00	27,81
Más de 15 hasta 20 kg	32,81	0,00	32,81
Más de 20 hasta 25 kg	39,67	0,00	39,67
Más de 25 hasta 30 kg	45,58	0,00	45,58
Kilo Adicional	1,32	0,00	1,32

(1) Los envíos con destino Portugal sólo estará disponible la Modalidad de Entrega en Domicilio.

**NACIONAL**

TARIFA IGI PVP

**PAQ PREMIUM**
**Dimensiones Extras**

Si una dimensión excede el máximo estándar o la suma de las tres (Alto + Largo + Ancho) supera dicho máximo se aplicará un recargo del 35%. En caso de que sean dos dimensiones las que excedan el máximo estándar o una dimensión y la suma de las tres se aplicará un recargo del 70%.

**Peso volumétrico**

A los envíos se les aplicará el criterio peso/volumen (167 kilogramos/metro cúbico), según la siguiente fórmula: Largo x ancho x alto (expresado en centímetros)/6.000.

**Valores Añadidos Particulares**

Valor Declarado de Paquetería (Seguro a Todo Riesgo), Prueba de Entrega Electrónica, Reembolso.

**NACIONAL**

TARIFA IGI PVP

**PAQ ESTÁNDAR**
**Entrega a domicilio y oficina**
**Zona 1, 2 y 3: Envíos Intra Peninsulares o Andorra**

	TARIFA	IGI	PVP
Hasta 1kg	10,54	0,00	10,54
Más de 1 hasta 5 kg	13,18	0,00	13,18
Más de 5 hasta 10 kg	17,69	0,00	17,69
Más de 10 hasta 15 kg	21,45	0,00	21,45
Más de 15 hasta 20 kg	25,95	0,00	25,95
Más de 20 hasta 25 kg	30,08	0,00	30,08
Más de 25 hasta 30 kg	34,13	0,00	34,13
Kilo Adicional	1,03	0,00	1,03

**Zona 4: Envíos a Baleares, Ceuta o Melilla**

	TARIFA	IGI	PVP
Hasta 1kg	11,86	0,00	11,86
Más de 1 hasta 5 kg	16,82	0,00	16,82
Más de 5 hasta 10 kg	26,90	0,00	26,90
Más de 10 hasta 15 kg	35,87	0,00	35,87
Más de 15 hasta 20 kg	45,08	0,00	45,08
Más de 20 hasta 25 kg	54,17	0,00	54,17
Más de 25 hasta 30 kg	64,09	0,00	64,09
Kilo Adicional	1,98	0,00	1,98

**NACIONAL**
**TARIFA IGI PVP**
**PAQ ESTÁNDAR**
**Entrega a domicilio y oficina**
**Zona 5: Envíos a Canarias**

Hasta 1kg	19,85	0,00	19,85
Más de 1 hasta 5 kg	28,65	0,00	28,65
Más de 5 hasta 10 kg	35,85	0,00	35,85
Más de 10 hasta 15 kg	45,80	0,00	45,80
Más de 15 hasta 20 kg	62,30	0,00	62,30
Más de 20 hasta 25 kg	81,05	0,00	81,05
Más de 25 hasta 30 kg	99,80	0,00	99,80
Kilo Adicional	3,90	0,00	3,90

**Zona 7: Envíos a Portugal peninsular con origen en Península o Andorra<sup>(1)</sup>**

Hasta 1kg	11,86	0,00	11,86
Más de 1 hasta 5 kg	15,04	0,00	15,04
Más de 5 hasta 10 kg	20,95	0,00	20,95
Más de 10 hasta 15 kg	25,95	0,00	25,95
Más de 15 hasta 20 kg	30,99	0,00	30,99
Más de 20 hasta 25 kg	35,87	0,00	35,87
Más de 25 hasta 30 kg	40,99	0,00	40,99
Kilo Adicional	1,28	0,00	1,28

(1) Los envíos con destino Portugal sólo estará disponible la Modalidad de Entrega en Domicilio.

**NACIONAL**
**TARIFA IGI PVP**
**PAQ ESTÁNDAR**
**Dimensiones Extras**

Si una dimensión excede el máximo estándar o la suma de las tres (Alto + Largo + Ancho) supera dicho máximo se aplicará un recargo del 35%. En caso de que sean dos dimensiones las que excedan el máximo estándar o una dimensión y la suma de las tres se aplicará un recargo del 70%.

**Peso volumétrico**

A los envíos se les aplicará el criterio peso/volumen (167 kilogramos/metro cúbico), según la siguiente fórmula: Largo x ancho x alto (expresado en centímetros)/6.000.

**Valores Añadidos Particulares**

Valor Declarado de Paquetería (Seguro a Todo Riesgo), Prueba de Entrega Electrónica, Reembolso.

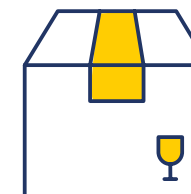

NACIONAL	TARIFA	IGI	PVP
<b>PAQ LIGERO</b>			
<b>Entrega a domicilio</b>			
<b>Zona 1, 2 y 3: Envíos Intra Peninsulares o Andorra</b>			
Hasta 250 g	4,67	0,00	4,67
Más de 250 hasta 500 g	5,83	0,00	5,83
Más de 500 hasta 1.000 g	8,18	0,00	8,18
Más de 1 hasta 2 kg	9,75	0,00	9,75
<b>Zona 4: Envíos a Baleares, Ceuta o Melilla</b>			
Hasta 250 g	5,95	0,00	5,95
Más de 250 hasta 500 g	7,93	0,00	7,93
Más de 500 hasta 1.000 g	10,95	0,00	10,95
Más de 1 hasta 2 kg	12,52	0,00	12,52
<b>Zona 5: Envíos Canarias</b>			
Hasta 250 g	11,05	0,00	11,05
Más de 250 hasta 500 g	12,90	0,00	12,90
Más de 500 hasta 1.000 g	14,55	0,00	14,55
Más de 1 hasta 2 kg	17,75	0,00	17,75

NACIONAL	TARIFA	IGI	PVP
<b>PAQUETE AZUL</b>			
Este producto tiene carácter certificado.			
Incluye la entrega domiciliaria y la devolución a remitente en caso de no entrega a destinatario.			
Hasta 1 kg	15,00	0,00	15,00
Más de 1 kg hasta 2 kg	16,85	0,00	16,85
Más de 2 kg hasta 5 kg	21,25	0,00	21,25
Más de 5 kg hasta 10 kg	25,30	0,00	25,30
Más de 10 kg hasta 15 kg	36,85	0,00	36,85
Más de 15 kg hasta 20 kg	44,35	0,00	44,35
Kilo adicional	2,40	0,00	2,40
<b>Peso volumétrico</b>			
A los envíos se les aplicará el criterio peso/volumen (167 kilogramos/metro cúbico), según la siguiente fórmula: Largo x ancho x alto (expresado en centímetros)/6.000.			
<b>Valores Añadidos</b>			
Aviso de recibo, Reembolso, Valor declarado y Prueba de entrega electrónica.			
<b>BOLSAS PREPAGADAS</b>			
Bolsa prepagada Paq Premium (individual hasta 350 g)	8,76	0,00	8,76
Bolsa prepagada Paq Premium (individual hasta 1 kg)	10,95	0,00	10,95

**NACIONAL**
**TARIFA IGI PVP**
**VALORES AÑADIDOS DE PAQUETERÍA NACIONAL (Salvo Paquete Azul)**
**Valor Declarado de Paquetería (Seguro a Todo**
**Riesgo):** Cubre el valor del contenido declarado, hasta un máximo de 6.000 euros por envío.

Se cobrará un mínimo de 1,67 € por envío.

		1,50% del valor declarado	
<b>P.E.E. 5 (Custodia 5 años)<sup>(1)</sup></b>	0,87	0,00	0,87
<b>P.E.E. 10 (Custodia 10 años)<sup>(1)</sup></b>	2,50	0,00	2,50
<b>P.E.E. 15 (Custodia 15 años)<sup>(1)</sup></b>	3,85	0,00	3,85

**Reembolso<sup>(1)</sup>**
**Abono en cuenta**

Importe máximo de reembolso 2.499,99 €

 Se cobrará sobre el valor del reembolso el porcentaje del 2,75%  
 Con un mínimo de 2,50 €.

**Domicilio y Apartado Postal**

Importe máximo de reembolso 499,99 €.

 Se cobrará sobre el valor del reembolso el porcentaje del 6,00%  
 Con un mínimo de 7,50 €.

(1) Sólo disponible para entrega en Domicilio y Oficina. Los envíos con destino Portugal no podrán contratar estos Valores Añadidos.

**NACIONAL**
**TARIFA IGI PVP**
**TARIFA PLANA DE PAQUETERÍA EN OFICINAS**

Paq Estándar Sobre Rígido	13,45	0,00	13,45
Paq Estándar Sobre Acolchado	13,45	0,00	13,45
Paq Estándar Caja Pequeña	16,65	0,00	16,65
Paq Estándar Caja Mediana	18,65	0,00	18,65
Paq Estándar Caja Grande	27,00	0,00	27,00
Paq Premium Sobre Rígido	14,55	0,00	14,55
Paq Premium Sobre Acolchado	14,55	0,00	14,55
Paq Premium Caja Pequeña	17,65	0,00	17,65
Paq Premium Caja Mediana	19,65	0,00	19,65
Paq Premium Caja Grande	28,00	0,00	28,00
Paq Bicicleta <sup>(2)</sup>	47,46	0,00	47,46
Paq Bicicleta Roncesvalles <sup>(2)</sup>	51,60	0,00	51,60
Paq Bicicleta Baleares <sup>(2)</sup>	69,56	0,00	69,56
Paq Bicicleta Canarias <sup>(2)</sup>	93,60	0,00	93,60
Paq Bicicleta Portugal <sup>(2)</sup>	62,00	0,00	62,00
Paq Bicicleta Francia <sup>(2)</sup>	84,00	0,00	84,00
Paq Bicicleta Resto <sup>(2)</sup>	96,20	0,00	96,20
Paq Botella 1 <sup>(2)</sup>	9,95	0,00	9,95
Paq Botella 2 <sup>(2)</sup>	13,25	0,00	13,25
Paq Botella 3 <sup>(2)</sup>	17,30	0,00	17,30
Paq Peregrino Pequeño	20,95	0,00	20,95
Paq Peregrino Grande	31,40	0,00	31,40

(2) La tarifa de los Paq Bicicleta y Paq Botella incluyen su correspondiente embalaje.



## INTERNACIONAL

Destinos que admitan estos servicios

TARIFA IGI PVP

## PAQ PREMIUM INTERNACIONAL

**ZONA EU 1:** Alemania, Austria, Bélgica, Dinamarca, Francia, Gibraltar, Grecia, La Bailía de Guernsey, Irlanda, Italia, Isla de Jersey, Isla de Man, Islas Azores, Islas Malvinas, Luxemburgo, Madeira, Mónaco, Noruega, Países Bajos, Portugal, Reino Unido, San Marino, Suecia, Suiza y Vaticano.

Hasta 250 g	32,19	0,00	32,19
Más de 250 g hasta 500 g	36,49	0,00	36,49
Más de 500 g hasta 1 kg	42,89	0,00	42,89
Más de 1 kg hasta 2 kg	47,15	0,00	47,15
Más de 2 kgs hasta 30 kgs: tarifa hasta 2 kgs + tarifa por cada kilogramo o fracción de	4,26	0,00	4,26

**ZONA EU 2:** Países de Europa no incluidos en la Zona EU 1, Argelia, Groenlandia, Islas Feroe, Marruecos y Túnez.

Hasta 250 g	35,00	0,00	35,00
Más de 250 g hasta 500 g	39,67	0,00	39,67
Más de 500 g hasta 1 kg	46,65	0,00	46,65
Más de 1 kg hasta 2 kg	52,39	0,00	52,39
Más de 2 kgs hasta 30 kgs: tarifa hasta 2 kgs + tarifa por cada kilogramo o fracción de	5,74	0,00	5,74

## INTERNACIONAL

Destinos que admitan estos servicios

TARIFA IGI PVP

## PAQ PREMIUM INTERNACIONAL

**ZONA AM:** América

Hasta 250 g	44,65	0,00	44,65
Más de 250 g hasta 500 g	51,00	0,00	51,00
Más de 500 g hasta 1 kg	63,80	0,00	63,80
Más de 1 kg hasta 2 kg	74,80	0,00	74,80
Más de 2 kgs hasta 30 kgs: tarifa hasta 2 kgs + tarifa por cada kilogramo o fracción de	11,00	0,00	11,00

**ZONA AS-OC:** Asia, Oriente medio y Oceanía

Hasta 250 g	50,45	0,00	50,45
Más de 250 g hasta 500 g	57,65	0,00	57,65
Más de 500 g hasta 1 kg	72,10	0,00	72,10
Más de 1 kg hasta 2 kg	83,95	0,00	83,95
Más de 2 kgs hasta 30 kgs: tarifa hasta 2 kgs + tarifa por cada kilogramo o fracción de	11,85	0,00	11,85

**ZONA AF:** Resto de África

Hasta 250 g	51,90	0,00	51,90
Más de 250 g hasta 500 g	59,35	0,00	59,35
Más de 500 g hasta 1 kg	74,20	0,00	74,20
Más de 1 kg hasta 2 kg	86,15	0,00	86,15
Más de 2 kgs hasta 30 kgs: tarifa hasta 2 kgs + tarifa por cada kilogramo o fracción de	11,95	0,00	11,95

**Peso volumétrico**

A los envíos se les aplicará el criterio peso/volumen (167 kilogramos/metro cúbico), según la siguiente fórmula: Largo x ancho x alto (expresado en centímetros)/6.000.

## INTERNACIONAL

Destinos que admitan estos servicios

TARIFA

IGI

PVP

## PAQ STANDARD INTERNACIONAL

**ZONA EU 1:** Alemania, Austria, Bélgica, Dinamarca, Francia, Gibraltar, Grecia, La Bailía de Guernsey, Irlanda, Italia, Isla de Jersey, Isla de Man, Islas Azores, Islas Malvinas, Luxemburgo, Madeira, Mónaco, Noruega, Países Bajos, Portugal, Reino Unido, San Marino, Suecia, Suiza y Vaticano.

Hasta 1 kg	26,16	0,00	26,16
Más de 1 kg hasta 2 kg	28,93	0,00	28,93
Más de 2 kg hasta 3 kg	31,70	0,00	31,70
Más de 3 kg hasta 4 kg	34,47	0,00	34,47
Más de 4 kg hasta 5 kg	37,24	0,00	37,24
Por kg adicional o fracción	2,77	0,00	2,77

**ZONA EU 2:** Países de Europa no incluidos en la Zona EU 1, Argelia, Groenlandia, Islas Feroe, Marruecos y Túnez.

Hasta 1 kg	27,69	0,00	27,69
Más de 1 kg hasta 2 kg	31,33	0,00	31,33
Más de 2 kg hasta 3 kg	34,97	0,00	34,97
Más de 3 kg hasta 4 kg	38,61	0,00	38,61
Más de 4 kg hasta 5 kg	42,25	0,00	42,25
Por kg adicional o fracción	3,64	0,00	3,64

**ZONA EU 3:** Albania, Bielorrusia, Bosnia-Herzegovina, Macedonia, Malta, Moldavia, Rusia, Serbia, Turquía y Ucrania.

Hasta 1 kg	27,69	0,00	27,69
Más de 1 kg hasta 2 kg	37,81	0,00	37,81
Más de 2 kg hasta 3 kg	47,93	0,00	47,93
Más de 3 kg hasta 4 kg	58,05	0,00	58,05
Más de 4 kg hasta 5 kg	68,17	0,00	68,17
Por kg adicional o fracción	10,12	0,00	10,12

## INTERNACIONAL

Destinos que admitan estos servicios

TARIFA

IGI

PVP

## PAQ STANDARD INTERNACIONAL

**ZONA AM:** América

Hasta 1 kg	36,85	0,00	36,85
Más de 1 kg hasta 2 kg	46,40	0,00	46,40
Más de 2 kg hasta 3 kg	55,95	0,00	55,95
Más de 3 kg hasta 4 kg	65,50	0,00	65,50
Más de 4 kg hasta 5 kg	75,05	0,00	75,05
Por kg adicional o fracción	9,55	0,00	9,55

**ZONA AS-OC 1:** Países de Asia, Oceanía y Oriente Medio no incluidos en la Zona AS-OC 2

Hasta 1 kg	43,60	0,00	43,60
Más de 1 kg hasta 2 kg	54,05	0,00	54,05
Más de 2 kg hasta 3 kg	64,50	0,00	64,50
Más de 3 kg hasta 4 kg	74,95	0,00	74,95
Más de 4 kg hasta 5 kg	85,40	0,00	85,40
Por kg adicional o fracción	10,45	0,00	10,45

**ZONA AS-OC 2:** Australia, Nueva Zelanda y Uzbekistán

Hasta 1 kg	43,60	0,00	43,60
Más de 1 kg hasta 2 kg	59,05	0,00	59,05
Más de 2 kg hasta 3 kg	74,50	0,00	74,50
Más de 3 kg hasta 4 kg	89,95	0,00	89,95
Más de 4 kg hasta 5 kg	105,40	0,00	105,40
Por kg adicional o fracción	15,45	0,00	15,45

## INTERNACIONAL

Destinos que admitan estos servicios

TARIFA IGI PVP

## PAQ STANDARD INTERNACIONAL

**ZONA AF:** Resto de África

Hasta 1 kg	47,65	0,00	47,65
Más de 1 kg hasta 2 kg	54,65	0,00	54,65
Más de 2 kg hasta 3 kg	61,65	0,00	61,65
Más de 3 kg hasta 4 kg	68,65	0,00	68,65
Más de 4 kg hasta 5 kg	75,65	0,00	75,65
Por kg adicional o fracción	7,00	0,00	7,00



## INTERNACIONAL

Destinos que admitan estos servicios

TARIFA IGI PVP

## PAQUETE INTERNACIONAL ECONÓMICO

**ZONA EU 1:** Alemania, Austria, Bélgica, Dinamarca, Francia, Gibraltar, Grecia, La Bailía de Guernsey, Irlanda, Italia, Isla de Jersey, Isla de Man, Islas Azores, Islas Malvinas, Luxemburgo, Madeira, Mónaco, Noruega, Países Bajos, Portugal, Reino Unido, San Marino, Suecia, Suiza y Vaticano.

Hasta 1 kg	32,05	0,00	32,05
Más de 1 kg Hasta 2 kg	35,60	0,00	35,60
Más de 2 kg Hasta 3 kg	39,15	0,00	39,15
Más de 3 kg Hasta 4 kg	42,70	0,00	42,70
Más de 4 kg Hasta 5 kg	46,25	0,00	46,25
Por kg adicional o fracción	3,55	0,00	3,55

**ZONA EU 2:** Países de Europa no incluidos en la Zona EU 1, Argelia, Groenlandia, Islas Feroe, Marruecos y Túnez.

Hasta 1 kg	29,25	0,00	29,25
Más de 1 kg Hasta 2 kg	33,00	0,00	33,00
Más de 2 kg Hasta 3 kg	36,75	0,00	36,75
Más de 3 kg Hasta 4 kg	40,50	0,00	40,50
Más de 4 kg Hasta 5 kg	44,25	0,00	44,25
Por kg adicional o fracción	3,75	0,00	3,75

## INTERNACIONAL

Destinos que admitan estos servicios

TARIFA IGI PVP

## PAQUETE INTERNACIONAL ECONÓMICO

**ZONA EU 3:** Albania, Bielorrusia, Bosnia-Herzegovina, Macedonia, Malta, Moldavia, Rusia, Serbia, Turquía y Ucrania.

Hasta 1 kg	34,25	0,00	34,25
Más de 1 kg Hasta 2 kg	41,00	0,00	41,00
Más de 2 kg Hasta 3 kg	47,75	0,00	47,75
Más de 3 kg Hasta 4 kg	54,50	0,00	54,50
Más de 4 kg Hasta 5 kg	61,25	0,00	61,25
Por kg adicional o fracción	6,75	0,00	6,75

**ZONA AM 1:** Países de América no incluidos en la Zona AM 2

Hasta 1 kg	26,70	0,00	26,70
Más de 1 kg Hasta 2 kg	32,70	0,00	32,70
Más de 2kg Hasta 3 kg	38,70	0,00	38,70
Más de 3 kg Hasta 4 kg	44,70	0,00	44,70
Más de 4 kg Hasta 5 kg	50,70	0,00	50,70
Por kg adicional o fracción	6,00	0,00	6,00

## INTERNACIONAL

Destinos que admitan estos servicios

TARIFA IGI PVP

## PAQUETE INTERNACIONAL ECONÓMICO

**ZONA AM 2:** Argentina, Bolivia, Brasil, Canadá, Chile, Colombia, Costa Rica, Cuba, Ecuador, EEUU, Guatemala, Honduras, México, Nicaragua, Paraguay, Uruguay y Venezuela

Hasta 1 kg	28,70	0,00	28,70
Más de 1 kg Hasta 2 kg	36,70	0,00	36,70
Más de 2kg Hasta 3 kg	44,70	0,00	44,70
Más de 3 kg Hasta 4 kg	52,70	0,00	52,70
Más de 4 kg Hasta 5 kg	60,70	0,00	60,70
Por kg adicional o fracción	8,00	0,00	8,00

**ZONA AS-OC 1:** Países de Asia, Oceanía y Oriente Medio no incluidos en la Zona AS-OC 2

Hasta 1 kg	25,25	0,00	25,25
Más de 1 kg Hasta 2 kg	30,70	0,00	30,70
Más de 2 kg Hasta 3 kg	36,15	0,00	36,15
Más de 3 kg Hasta 4 kg	41,60	0,00	41,60
Más de 4 kg Hasta 5 kg	47,05	0,00	47,05
Por kg adicional o fracción	5,45	0,00	5,45

**ZONA AS-OC 2:** Australia, Nueva Zelanda y Uzbekistán

Hasta 1 kg	26,25	0,00	26,25
Más de 1 kg Hasta 2 kg	32,70	0,00	32,70
Más de 2 kg Hasta 3 kg	39,15	0,00	39,15
Más de 3 kg Hasta 4 kg	45,60	0,00	45,60
Más de 4 kg Hasta 5 kg	52,05	0,00	52,05
Por kg adicional o fracción	6,45	0,00	6,45

## INTERNACIONAL

Destinos que admitan estos servicios

TARIFA IGI PVP

## PAQUETE INTERNACIONAL ECONÓMICO

**ZONA AF:** Resto de África

	TARIFA	IGI	PVP
Hasta 1 kg	25,20	0,00	25,20
Más de 1kg Hasta 2 kg	30,80	0,00	30,80
Más de 2kg Hasta 3 kg	36,40	0,00	36,40
Más de 3kg Hasta 4 kg	42,00	0,00	42,00
Más de 4kg Hasta 5 kg	47,60	0,00	47,60
Por kg adicional o fracción	5,60	0,00	5,60

**Peso volumétrico**

A los envíos se les aplicará el criterio peso/volumen (167kilos/metro cúbico) según la siguiente fórmula Largo x ancho x alto (expresado en centímetros)/6.000.

**Valores Añadidos:** Aviso de recibo internacional, reembolso internacional, Valor declarado internacional.



## INTERNACIONAL

TARIFA IGI PVP

## PAQ LIGHT INTERNACIONAL

**ZONA EU 1:** Alemania, Austria, Bélgica, Dinamarca, Francia, Gibraltar, Grecia, Irlanda, Italia, Luxemburgo, Noruega, Países Bajos, Portugal, Reino Unido, Suecia y Suiza.

	TARIFA	IGI	PVP
Hasta 250 g	12,07	0,00	12,07
De 250 a 500 g	13,43	0,00	13,43
De 500 a 1.000 g	14,92	0,00	14,92
De 1.000 a 1.500 g	17,73	0,00	17,73
De 1.500 a 2.000 g	20,62	0,00	20,62

**ZONA EU 2:** Chipre, Croacia, Eslovaquia, Eslovenia, Estonia, Finlandia, Hungría, Islandia, Letonia, Lituania, Malta, Polonia, República Checa, Rumanía, Rusia, Serbia y Turquía.

	TARIFA	IGI	PVP
Hasta 250 g	15,37	0,00	15,37
De 250 a 500 g	19,26	0,00	19,26
De 500 a 1.000 g	21,86	0,00	21,86
De 1.000 a 1.500 g	26,32	0,00	26,32
De 1.500 a 2.000 g	30,74	0,00	30,74

**ZONA AM:** Aruba, Barbados, Brasil, Canadá, México y Rep. Dominicana.

	TARIFA	IGI	PVP
Hasta 250 g	17,85	0,00	17,85
De 250 a 500 g	22,30	0,00	22,30
De 500 a 1.000 g	28,95	0,00	28,95
De 1.000 a 1.500 g	31,35	0,00	31,35
De 1.500 a 2.000 g	34,50	0,00	34,50

INTERNACIONAL	TARIFA	IGI	PVP
<b>PAQ LIGHT INTERNACIONAL</b>			
<b>ZONA AS-OC:</b> Arabia Saudí, Australia, Corea del Sur, Emiratos Árabes, Georgia, Hong Kong, Indonesia, Islas Maldivas, Israel, Japón, Líbano, Malasia, Nueva Zelanda, Singapur y Tailandia.			
Hasta 250 g	19,15	0,00	19,15
De 250 a 500 g	23,90	0,00	23,90
De 500 a 1.000 g	29,25	0,00	29,25
De 1.000 a 1.500 g	33,45	0,00	33,45
De 1.500 a 2.000 g	36,60	0,00	36,60
<b>ZONA AF:</b> Egipto, Sudáfrica y Swazilandia.			
Hasta 250 g	16,10	0,00	16,10
De 250 a 500 g	16,95	0,00	16,95
De 500 a 1.000 g	22,30	0,00	22,30
De 1.000 a 1.500 g	26,15	0,00	26,15
De 1.500 a 2.000 g	29,25	0,00	29,25

#### VALOR AÑADIDO PAQ STANDARD INTERNACIONAL Y PAQ PREMIUM INTERNACIONAL

##### Seguro

Hasta un máximo de 3.000 €.

Se cobrará un mínimo de 2,04 € por envío.

1% del valor declarado

INTERNACIONAL	TARIFA	IGI	PVP
Destinos que admitan estos servicios			
<b>TARIFA PLANA DE PAQUETERÍA EN OFICINAS</b>			
<b>Zona A: Unión Europea</b>			
Sobre Acollchado	25,00	0,00	25,00
Caja Pequeña	30,00	0,00	30,00
Caja Mediana	40,00	0,00	40,00
Caja Grande	50,00	0,00	50,00
<b>Zona B: Resto de Países</b>			
Sobre Acollchado	55,00	0,00	55,00
Caja Pequeña	90,00	0,00	90,00
Caja Mediana	130,00	0,00	130,00
Caja Grande	180,00	0,00	180,00

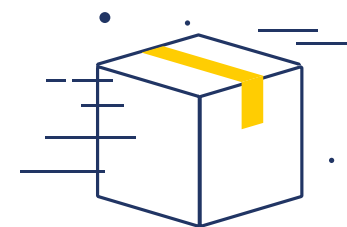

# 04.

## Servicios de Marketing y Publicaciones

CORREOS DIRECTO: ENVÍOS DE PUBLICIDAD Y MARKETING

CORREOS DIRECTO: SERVICIOS DE INFORMACIÓN

LIBROS

PUBLICACIONES PERIÓDICAS



**CORREOS DIRECTO:  
ENVÍOS DE PUBLICIDAD Y MARKETING**

TARIFA IGI PVP

**PUBLICORREO ÓPTIMO**

Mínimo de 100 ejemplares por remesa.

**ZONA A:** Envíos con destino: local, capital de provincia y poblaciones con más de 50.000 habitantes especificadas por Correos.

Hasta 10 g	0,36	0,00	0,36
Más de 10 hasta 20 g	0,36	0,00	0,36
Más de 20 hasta 30 g	0,49	0,00	0,49
Más de 30 hasta 40 g	0,49	0,00	0,49
Más de 40 hasta 50 g	0,49	0,00	0,49
Más de 50 hasta 70 g	0,49	0,00	0,49
Más de 70 hasta 100 g	0,50	0,00	0,50
Más de 100 hasta 145 g	0,65	0,00	0,65
Más de 145 hasta 200 g	0,75	0,00	0,75
Más de 200 hasta 300 g	0,99	0,00	0,99
Más de 300 hasta 400 g	1,20	0,00	1,20
Más de 400 hasta 500 g	1,49	0,00	1,49
Más de 500 hasta 600 g	1,79	0,00	1,79
Más de 600 hasta 700 g	2,06	0,00	2,06
Más de 700 hasta 800 g	2,34	0,00	2,34

**CORREOS DIRECTO:  
ENVÍOS DE PUBLICIDAD Y MARKETING**

TARIFA IGI PVP

**PUBLICORREO ÓPTIMO**

Mínimo de 100 ejemplares por remesa.

**ZONA B:** Resto de destinos

Hasta 10 g	0,48	0,00	0,48
Más de 10 hasta 20 g	0,48	0,00	0,48
Más de 20 hasta 30 g	0,60	0,00	0,60
Más de 30 hasta 40 g	0,60	0,00	0,60
Más de 40 hasta 50 g	0,60	0,00	0,60
Más de 50 hasta 70 g	0,60	0,00	0,60
Más de 70 hasta 100 g	0,68	0,00	0,68
Más de 100 hasta 145 g	0,87	0,00	0,87
Más de 145 hasta 200 g	1,05	0,00	1,05
Más de 200 hasta 300 g	1,46	0,00	1,46
Más de 300 hasta 400 g	1,77	0,00	1,77
Más de 400 hasta 500 g	2,25	0,00	2,25
Más de 500 hasta 600 g	2,56	0,00	2,56
Más de 600 hasta 700 g	2,85	0,00	2,85
Más de 700 hasta 800 g	3,27	0,00	3,27

**Valores Añadidos:** Información de Devoluciones, Seguimiento de Campañas.

Consulte Servicios Adicionales.



**CORREOS DIRECTO:  
ENVÍOS DE PUBLICIDAD Y MARKETING**
**TARIFA IGI PVP**
**PUBLICORREO PREMIUM**

Mínimo de 100 ejemplares por remesa.

**ZONA A:** Envíos con destino: local, capital de provincia y poblaciones con más de 50.000 habitantes especificadas por Correos.

Hasta 10 g	0,42	0,00	0,42
Más de 10 hasta 20 g	0,42	0,00	0,42
Más de 20 hasta 30 g	0,56	0,00	0,56
Más de 30 hasta 40 g	0,56	0,00	0,56
Más de 40 hasta 50 g	0,56	0,00	0,56
Más de 50 hasta 70 g	0,56	0,00	0,56
Más de 70 hasta 100 g	0,55	0,00	0,55
Más de 100 hasta 145 g	0,75	0,00	0,75
Más de 145 hasta 200 g	0,86	0,00	0,86
Más de 200 hasta 300 g	1,14	0,00	1,14
Más de 300 hasta 400 g	1,38	0,00	1,38
Más de 400 hasta 500 g	1,71	0,00	1,71
Más de 500 hasta 600 g	2,06	0,00	2,06
Más de 600 hasta 700 g	2,37	0,00	2,37
Más de 700 hasta 800 g	2,69	0,00	2,69
Más de 800 hasta 900 g	2,89	0,00	2,89
Más de 900 hasta 1000 g	3,19	0,00	3,19
Más de 1000 hasta 1500 g.	3,49	0,00	3,49
Más de 1500 hasta 2000 g.	3,79	0,00	3,79

**CORREOS DIRECTO:  
ENVÍOS DE PUBLICIDAD Y MARKETING**
**TARIFA IGI PVP**
**PUBLICORREO PREMIUM**

Mínimo de 100 ejemplares por remesa.

**ZONA B:** Resto de destinos

Hasta 10 g	0,56	0,00	0,56
Más de 10 hasta 20 g	0,56	0,00	0,56
Más de 20 hasta 30 g	0,56	0,00	0,56
Más de 30 hasta 40 g	0,69	0,00	0,69
Más de 40 hasta 50 g	0,69	0,00	0,69
Más de 50 hasta 70 g	0,69	0,00	0,69
Más de 70 hasta 100 g	0,76	0,00	0,76
Más de 100 hasta 145 g	0,95	0,00	0,95
Más de 145 hasta 200 g	1,21	0,00	1,21
Más de 200 hasta 300 g	1,68	0,00	1,68
Más de 300 hasta 400 g	2,04	0,00	2,04
Más de 400 hasta 500 g	2,59	0,00	2,59
Más de 500 hasta 600 g	2,94	0,00	2,94
Más de 600 hasta 700 g	3,28	0,00	3,28
Más de 700 hasta 800 g	3,76	0,00	3,76
Más de 800 hasta 900 g	3,94	0,00	3,94
Más de 900 hasta 1000 g	4,24	0,00	4,24
Más de 1000 hasta 1500 g.	4,54	0,00	4,54
Más de 1500 hasta 2000 g.	4,84	0,00	4,84

**Valores Añadidos:** Información de Devoluciones, Seguimiento de Campañas.  
Consulte Servicios Adicionales.

**CORREOS DIRECTO:  
ENVÍOS DE PUBLICIDAD Y MARKETING**
**TARIFA IGI PVP**
**PUBLIBUZÓN**

Hasta 20 g normalizados	0,07	0,00	0,07
Hasta 20 g sin normalizar	0,08	0,00	0,08
Más de 20 hasta 50 g	0,11	0,00	0,11
Más de 50 hasta 100 g	0,14	0,00	0,14
<b>Selección de sectores de distribución (por envío)</b>	0,07	0,00	0,07

**CORREOS DIRECTO:  
ENVÍOS DE PUBLICIDAD Y MARKETING**
**TARIFA IGI PVP**
**PUBLICORREO INTERNACIONAL**

Mínimo de 100 ejemplares por remesa. Cuando estos envíos formen parte de una misma campaña de cualquier Publicorreo Nacional, al mínimo de los 100 envíos nacionales estipulado para estos productos, se podrán sumar cualquier número de envíos de Publicorreo Internacional.

**ZONA 1.** Europa incluido Groenlandia (excluido Albania, Armenia, Bosnia, Chipre, Georgia, Malta, Moldavia y Rusia)

Tarifa por envío (peso máximo del envío 100 gramos)	0,73	0,00	0,73
Tarifa por kilo	10,81	0,00	10,81

**ZONA 2.** Resto de países no incluidos en zona 1 y zona 3

Tarifa por envío (peso máximo 100 g)	0,81	0,00	0,81
Tarifa por kilo	17,09	0,00	17,09

**ZONA 3.** Australia, Canadá, EEUU, Japón, Nueva Zelanda y Rusia

Tarifa por envío (peso máximo del envío 100 gramos)	0,81	0,00	0,81
Tarifa por kilo	17,09	0,00	17,09

Consulte Servicios Adicionales



CORREOS DIRECTO: SERVICIOS DE INFORMACIÓN	TARIFA	IGI	PVP
<b>CORREOS TARGET</b>			
Contrato 			
Servicios de análisis para identificar, según las necesidades, las variables de decisión más adecuadas para lanzar la campaña de comunicación.			
Tratamiento de la información por hora de trabajo	100,00	0,00	100,00
<b>CORREOS DATA</b>			
Provisión de información para direccionar envíos:			
Por registro de Mercado B2B	0,10	0,00	0,10
Por registro de Mercado B2C	0,04	0,00	0,04
<b>Base de datos Oficial de Códigos Postales</b> (con información de código INE a cinco dígitos)			
Primer año:			
Sin actualización	687,44	0,00	687,44
Con actualización trimestral	845,00	0,00	845,00
Renovación segundo año y sucesivos:			
Sin actualización	474,76	0,00	474,76
Con actualización trimestral	580,32	0,00	580,32

CORREOS DIRECTO: SERVICIOS DE INFORMACIÓN	TARIFA	IGI	PVP
<b>CORREOS DATA</b>			
<b>Base de datos de Códigos Postales Plus</b> (con información de código INE a once dígitos)			
Primer año:			
Con actualización anual	1.600,00	0,00	1.600,00
Con actualización trimestral	1.820,00	0,00	1.820,00
Renovación segundo año y sucesivos:			
Se aplicará un descuento del 30% sobre la tarifa del primer año.			
<b>Capa Cartográfica</b>			
Primer año:			
Capa cartográfica (Actualización Anual)	5.000,00	0,00	5.000,00
Capa cartográfica (Actualización Trimestral)	5.800,00	0,00	5.800,00
Renovación segundo año y sucesivos:			
Capa cartográfica (Actualización Anual)	3.500,00	0,00	3.500,00
Capa cartográfica (Actualización Trimestral)	4.060,00	0,00	4.060,00



## CORREOS DIRECTO: SERVICIOS DE INFORMACIÓN

TARIFA IGI PVP

## CORREOS ADD

Contrato **Corrección y Enriquecimiento de direcciones nacionales** (España y Portugal).**Por cada 1.000 registros<sup>(1)</sup>**

	TARIFA	IGI	PVP
Normalización automática de direcciones	24,00	0,00	24,00
Normalización automática de inmuebles	28,00	0,00	28,00
Normalización manual de direcciones	241,20	0,00	241,20
Normalización manual de inmuebles	256,80	0,00	256,80
Deduplicación de registros	12,00	0,00	12,00
Asignación de la sección censal al registro	6,00	0,00	6,00
Asignación del código INE de población y vía	2,40	0,00	2,40
Asignación de las coordenadas geográficas	7,20	0,00	7,20

(1) Para más de 5.000 registros el precio se determinará en función de un descuento por número de registros.

**Cuota mínima para menos de 3.000 registros en Portugal**

74,10 0,00 74,10

## CAPTURA DINÁMICA DE LEAD

Contrato 

Incluye diseño de Landing Page a partir de una plantilla tipo que incluirá claim o titular, descripción, espacio para imagen y logo, y formulario de contacto según la necesidad del cliente y gestión de usuarios registrados.

	TARIFA	IGI	PVP
Por registro captado	1,80	0,00	1,80

**Valores Añadidos en la Captura de Leads**

	TARIFA	IGI	PVP
Dominio <sup>(2)</sup> - Por año	50,00	0,00	50,00
Banco de Imágenes - Por imagen	12,00	0,00	12,00

(2) Sujeto a disponibilidad y condiciones

## CORREOS DIRECTO: SERVICIOS DE INFORMACIÓN

TARIFA IGI PVP

## CAPTACIÓN DE INFORMACIÓN A MEDIDA

Contrato **Presupuestos a medida**

Servicio de captación de información a través de la red de repartidores de Correos, que permitirá abordar diferentes tipos de trabajo: Recogida de datos, Mediciones, Evaluaciones o Encuestas.

(1) El coste mínimo del análisis y selección de registros es de 400€.

(2) Exento en caso de contratación del servicio de normalización del fichero completo.

(3) Para más de 5.000 registros el precio se determinará en función del número de registros a normalizar.

(4) El precio del registro será establecido en el presupuesto que será acordado entre el cliente y Correos.

## CORREOS SAMPLING

Contrato 

Correos Sampling te permitirá diseñar una estrategia de captación gracias a una base de datos de consumidores con múltiples criterios de segmentación a través del envío de una muestra o publicando tus cupones más adecuadas para lanzar la campaña de comunicación.

Acción de envío de muestras Presupuestos a medida

Acción de cupones Presupuestos a medida

Acción de cajas personalizadas Presupuestos a medida

CORREOS MKD PREPAGO<sup>(5)</sup>Contrato 

Distintos packs con pago anticipado para envíos de email y sms.

**Correos MKD Email**

	TARIFA	IGI	PVP
Pack 5.000	60,00	12,60	72,60
Pack 10.000	90,00	18,90	108,90
Pack 20.000	150,00	31,50	181,50
Pack 30.000	220,00	46,20	266,20

**Correos MKD SMS**

	TARIFA	IGI	PVP
Pack 1.000	60,00	12,60	72,60
Pack 3.000	140,00	29,40	169,40
Pack 5.000	210,00	44,10	254,10
Pack 10.000	400,00	84,00	484,00
Pack 20.000	770,00	161,70	931,70

(5) Este producto se rige por IVA.

LIBROS	TARIFA	IGI	PVP
<b>ZONA A:</b> Envíos con destino: local, capitales de provincia, localidades con administraciones de Correos y poblaciones de más de 50.000 habitantes especificadas por Correos.			
Hasta 100 g	0,51	0,00	0,51
Más de 100 hasta 200 g	0,55	0,00	0,55
Más de 200 hasta 300 g	0,67	0,00	0,67
Más de 300 hasta 400 g	0,72	0,00	0,72
Más de 400 hasta 500 g	0,86	0,00	0,86
Más de 500 hasta 750 g	1,25	0,00	1,25
Más de 750 hasta 1.000 g	1,76	0,00	1,76
Más de 1.000 hasta 1.500 g	2,49	0,00	2,49
Más de 1.500 hasta 2.000 g	3,22	0,00	3,22
<b>ZONA B:</b> Resto de destinos			
Hasta 100 g	0,65	0,00	0,70
Más de 100 hasta 200 g	0,70	0,00	0,75
Más de 200 hasta 300 g	0,88	0,00	0,94
Más de 300 hasta 400 g	0,95	0,00	1,02
Más de 400 hasta 500 g	1,11	0,00	1,19
Más de 500 hasta 750 g	1,63	0,00	1,74
Más de 750 hasta 1.000 g	2,30	0,00	2,46
Más de 1.000 hasta 1.500 g	3,23	0,00	3,46
Más de 1.500 hasta 2.000 g	4,19	0,00	4,48
Consulte Servicios Adicionales.			
<b>Valores añadidos:</b> Información de devoluciones			

LIBROS	TARIFA	IGI	PVP
<b>ZONA 1: Europa incluida Groenlandia</b> (excluido Albania, Armenia, Bosnia, Chipre, Georgia, Malta, Moldavia y Rusia)			
Hasta 100 g	1,22	0,00	1,22
Más de 100 hasta 200 g	2,18	0,00	2,18
Más de 200 hasta 300 g	3,57	0,00	3,57
Más de 300 hasta 400 g	4,12	0,00	4,12
Más de 400 hasta 500 g	4,51	0,00	4,51
Más de 500 hasta 750 g	5,67	0,00	5,67
Más de 750 hasta 1.000 g	6,63	0,00	6,63
Más de 1.000 hasta 1.500 g	9,81	0,00	9,81
Más de 1.500 hasta 2.000 g	11,26	0,00	11,26
<b>ZONA 2: Resto de países no incluidos en zona 1 y zona 3</b>			
Hasta 100 g	1,69	0,00	1,69
Más de 100 hasta 200 g	3,17	0,00	3,17
Más de 200 hasta 300 g	5,38	0,00	5,38
Más de 300 hasta 400 g	6,28	0,00	6,28
Más de 400 hasta 500 g	7,01	0,00	7,01
Más de 500 hasta 750 g	10,19	0,00	10,19
Más de 750 hasta 1.000 g	11,17	0,00	11,17
Más de 1.000 hasta 1.500 g	17,96	0,00	17,96
Más de 1.500 hasta 2.000 g	20,24	0,00	20,24
<b>ZONA 3: Australia, Canadá, EEUU, Japón, Nueva Zelanda y Rusia</b>			
Hasta 100 g	2,04	0,00	2,04
El resto de tramos tendrán la misma tarifa que la zona 2			

	PUBLICACIONES PERIÓDICAS	TARIFA	IGI	PVP	PUBLICACIONES PERIÓDICAS	TARIFA	IGI	PVP
Nacional	<b>ZONA A:</b> Envíos con destino: local, capitales de provincia, localidades con administraciones de Correos y poblaciones de más de 50.000 habitantes especificadas por Correos.				<b>ZONA 1: Europa incluida Groenlandia</b> (excluido Albania, Armenia, Bosnia, Chipre, Georgia, Malta, Moldavia y Rusia)			
	Hasta 100 g	0,51	0,00	0,51	Hasta 100 g	1,21	0,00	1,21
	Más de 100 hasta 200 g	0,55	0,00	0,55	Más de 100 hasta 200 g	2,13	0,00	2,13
	Más de 200 hasta 300 g	0,67	0,00	0,67	Más de 200 hasta 300 g	3,47	0,00	3,47
	Más de 300 hasta 400 g	0,73	0,00	0,73	Más de 300 hasta 400 g	4,01	0,00	4,01
	Más de 400 hasta 500 g	0,91	0,00	0,91	Más de 400 hasta 500 g	4,38	0,00	4,38
	Más de 500 hasta 750 g	1,49	0,00	1,49	Más de 500 hasta 750 g	5,51	0,00	5,51
	Más de 750 hasta 1.000 g	1,63	0,00	1,63	Más de 750 hasta 1.000 g	6,43	0,00	6,43
	Más de 1.000 hasta 1.500 g	1,90	0,00	1,90	Más de 1.000 hasta 1.500 g	9,52	0,00	9,52
	Más de 1.500 hasta 2.000 g	2,73	0,00	2,73	Más de 1.500 hasta 2.000 g	10,90	0,00	10,90
	<b>ZONA B:</b> Resto de destinos				<b>ZONA 2: Resto de países no incluidos en zona 1 y zona 3</b>			
	Hasta 100 g	0,65	0,00	0,65	Hasta 100 g	1,65	0,00	1,65
	Más de 100 hasta 200 g	0,70	0,00	0,70	Más de 100 hasta 200 g	3,08	0,00	3,08
	Más de 200 hasta 300 g	0,87	0,00	0,87	Más de 200 hasta 300 g	5,22	0,00	5,22
	Más de 300 hasta 400 g	0,94	0,00	0,94	Más de 300 hasta 400 g	6,10	0,00	6,10
	Más de 400 hasta 500 g	1,11	0,00	1,11	Más de 400 hasta 500 g	6,80	0,00	6,80
	Más de 500 hasta 750 g	1,60	0,00	1,60	Más de 500 hasta 750 g	9,86	0,00	9,86
	Más de 750 hasta 1.000 g	2,25	0,00	2,25	Más de 750 hasta 1.000 g	10,83	0,00	10,83
	Más de 1.000 hasta 1.500 g	3,16	0,00	3,16	Más de 1.000 hasta 1.500 g	17,38	0,00	17,38
Más de 1.500 hasta 2.000 g	4,08	0,00	4,08	Más de 1.500 hasta 2.000 g	19,57	0,00	19,57	
Consulte Servicios Adicionales.				<b>ZONA 3: Australia, Canadá, EEUU, Japón, Nueva Zelanda y Rusia</b>				
<b>Valores añadidos:</b> Información de devoluciones				Hasta 100 g	2,02	0,00	2,02	
				El resto de tramos tendrán la misma tarifa que la zona 2				

05.

## Servicios complementarios

VALORES AÑADIDOS



VALORES AÑADIDOS	TARIFA	IGI	PVP	VALORES AÑADIDOS	TARIFA	IGI	PVP
<b>Valor declarado:</b> Para Carta Certificada, Paquete Azul y Carta Certificada Urgente				<b>Entrega a domicilio de envíos:</b>			
Cada 50 euros declarados o fracción	2,20	0,00	2,20	Por envío, a petición del destinatario:			
<b>Aviso de Recibo:</b> Para Carta Certificada, Paquete Azul, Carta Certificada Urgente y Giro Nacional	1,70	0,00	1,70	Hasta 10 kg	4,72	0,00	4,72
<b>P.E.E. 5 (Custodia 60 meses) <sup>(1)</sup></b>	0,87	0,00	0,87	Hasta 20 kg	9,56	0,00	9,56
<b>P.E.E. 10 (Custodia 120 meses) <sup>(1)</sup></b>	2,50	0,00	2,50	<b>Insuficiencia de franqueo</b>			
<b>P.E.E. 15 (Custodia 180 meses) <sup>(1)</sup></b>	3,85	0,00	3,85	Esta será el doble de la insuficiencia detectada, por cada envío			
<b>Prueba de entrega física (según disponibilidad) <sup>(1)</sup></b>	1,30	0,00	1,30	<b>Países que lo admitan</b>			
<b>Reembolso <sup>(1)</sup>:</b> Para Carta Certificada y Paquete Azul				<b>Valor declarado:</b> Cada 50 euros declarados o fracción	2,80	0,00	2,80
Ingreso en cuenta	3,18	0,00	3,18	Para Carta Certificada Internacional y Paquete Internacional Económico			
Pago en domicilio ordinario	5,99	0,00	5,99	<b>Aviso de Recibo:</b>	1,90	0,00	1,90
<b>Certificaciones</b>				Para Carta Certificada Internacional y Paquete Internacional Económico			
Por cada uno de los servicios que se certifique	14,01	0,00	14,01	<b>Reembolso:</b>	2,50	0,00	2,50
<b>Entrega a domicilio de un apartado postal:</b>				Para Carta Certificada Internacional y Paquete Internacional Económico			
Según acuerdo, y considerando la estructura urbana, horario de entrega, cantidad y tipo de envíos, peso, volumen de las remesas, etc.				<b>Vales respuesta:</b>			
Tarifa mensual mínima	80,00	0,00	80,00	Precio de venta	2,60	0,00	2,60
				Valor de canje	1,75	0,00	1,75
				<b>Insuficiencia de franqueo</b>			
				Además del importe que resulte de aplicar el procedimiento correspondiente a la insuficiencia, abonarán.	1,20	0,00	1,20

(1) Sólo disponible para entrega en Domicilio y Oficina. Los envíos con destino Portugal no podrán contratar estos Valores Añadidos



# 06.

## Servicios prestados en Oficinas

TAQUILLAS INTELIGENTES Y SERVICIOS DE ENTREGA

SERVICIOS AL CIUDADANO

OTROS SERVICIOS

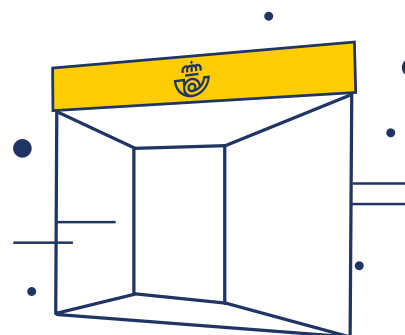

**TAQUILLAS INTELIGENTES Y SERVICIOS DE ENTREGA TARIFA IGI PVP**
**APARTADOS POSTALES**
**Suscripción anual**

Por suscripción de cada apartado individual para la recepción de cualquier envío postal. El primer año	68,84	0,00	0,00
Por la renovación de cada apartado	63,35	0,00	63,35
Por titular adicional hasta un máximo de cinco:			
Suscripción (en el momento del alta del titular adicional)	10,74	0,00	10,74
Derecho de uso (anual)	29,42	0,00	29,42

**Suscripción trimestral**

Por suscripción de cada apartado individual para la recepción de cualquier envío postal	28,26	0,00	28,26
Por titular adicional hasta un máximo de cinco:			
Suscripción (en el momento del alta del titular adicional)	3,22	0,00	3,22
Derecho de uso (trimestral)	11,86	0,00	11,86

**APARTADOS POSTALES 24/7**
**Suscripción anual**
**Tamaño S**

Por suscripción de cada apartado individual para la recepción de cualquier envío postal. El primer año	80,21	0,00	80,21
Por la renovación de cada apartado	70,17	0,00	70,17
Por titular adicional hasta un máximo de cinco:			
Suscripción (en el momento del alta del titular adicional)	12,40	0,00	12,40
Derecho de uso (anual)	36,45	0,00	36,45

**TAQUILLAS INTELIGENTES Y SERVICIOS DE ENTREGA TARIFA IGI PVP**
**APARTADOS POSTALES 24/7**
**Suscripción anual**
**Tamaño M**

Por suscripción de cada apartado individual para la recepción de cualquier envío postal. El primer año	102,98	0,00	102,98
Por la renovación de cada apartado	90,21	0,00	90,21
Por titular adicional hasta un máximo de cinco:			
Suscripción (en el momento del alta del titular adicional)	15,50	0,00	15,50
Derecho de uso (anual)	46,49	0,00	46,49

**Tamaño L**

Por suscripción de cada apartado individual para la recepción de cualquier envío postal. El primer año	171,32	0,00	171,32
Por la renovación de cada apartado	150,37	0,00	150,37
Por titular adicional hasta un máximo de cinco:			
Suscripción (en el momento del alta del titular adicional)	25,54	0,00	25,54
Derecho de uso (anual)	77,48	0,00	77,48

**Tamaño XL**

Por suscripción de cada apartado individual para la recepción de cualquier envío postal. El primer año	184,05	0,00	184,05
Por la renovación de cada apartado	161,24	0,00	161,24
Por titular adicional hasta un máximo de cinco:			
Suscripción (en el momento del alta del titular adicional)	27,36	0,00	27,36
Derecho de uso (anual)	82,93	0,00	82,93

**TAQUILLAS INTELIGENTES Y SERVICIOS DE ENTREGA**

TARIFA

IGI

PVP

## APARTADOS POSTALES 24/7

**Suscripción trimestral**
**Tamaño S**

Por suscripción de cada apartado individual para la recepción de cualquier envío postal 35,12 0,00 35,12

Por titular adicional hasta un máximo de cinco:

Suscripción (en el momento del alta del titular adicional) 5,50 0,00 5,50

Derecho de uso (trimestral) 15,50 0,00 15,50

**Tamaño M**

Por suscripción de cada apartado individual para la recepción de cualquier envío postal 42,81 0,00 42,81

Por titular adicional hasta un máximo de cinco:

Suscripción (en el momento del alta del titular adicional) 6,49 0,00 6,49

Derecho de uso (trimestral) 19,30 0,00 19,30

**Tamaño L**

Por suscripción de cada apartado individual para la recepción de cualquier envío postal 50,99 0,00 50,99

Por titular adicional hasta un máximo de cinco:

Suscripción (en el momento del alta del titular adicional) 8,22 0,00 8,22

Derecho de uso (trimestral) 23,72 0,00 23,72

**TAQUILLAS INTELIGENTES Y SERVICIOS DE ENTREGA**

TARIFA

IGI

PVP

## APARTADOS POSTALES 24/7

**Suscripción trimestral**
**Tamaño XL**

Por suscripción de cada apartado individual para la recepción de cualquier envío postal 57,40 0,00 57,40

Por titular adicional hasta un máximo de cinco:

Suscripción (en el momento del alta del titular adicional) 8,64 0,00 8,64

Derecho de uso (trimestral) 25,54 0,00 25,54

**Suscripción mensual**
**Tamaño S**

Por suscripción de cada apartado individual para la recepción de cualquier envío postal 18,72 0,00 18,72

Por titular adicional hasta un máximo de cinco:

Suscripción (en el momento del alta del titular adicional) 3,02 0,00 3,02

Derecho de uso (trimestral) 8,64 0,00 8,64

**Tamaño M**

Por suscripción de cada apartado individual para la recepción de cualquier envío postal 23,72 0,00 23,72

Por titular adicional hasta un máximo de cinco:

Suscripción (en el momento del alta del titular adicional) 3,76 0,00 3,76

Derecho de uso (trimestral) 10,95 0,00 10,95

**TAQUILLAS INTELIGENTES Y SERVICIOS DE ENTREGA**

TARIFA

IGI

PVP

**APARTADOS POSTALES 24/7**
**Suscripción mensual**
**Tamaño L**

Por suscripción de cada apartado individual para la recepción de cualquier envío postal 28,68 0,00 28,68

Por titular adicional hasta un máximo de cinco:

Suscripción (en el momento del alta del titular adicional) 4,59 0,00 4,59

Derecho de uso (trimestral) 12,77 0,00 12,77

**Tamaño XL**

Por suscripción de cada apartado individual para la recepción de cualquier envío postal 38,31 0,00 38,31

Por titular adicional hasta un máximo de cinco:

Suscripción (en el momento del alta del titular adicional) 5,95 0,00 5,95

Derecho de uso (trimestral) 17,31 0,00 17,31

**BUZÓN DE VACACIONES**

Alta del contrato buzón de vacaciones y 1ª semana 10,54 0,00 10,54

Por cada semana más contratada <sup>(1)</sup> 5,37 0,00 5,37

(1) Se tendrá en cuenta:

1. El período máximo de contratación son 14 semanas
2. Hasta un máximo de seis titulares
3. Todos los titulares deben tener el mismo domicilio

**TAQUILLAS INTELIGENTES Y SERVICIOS DE ENTREGA**

TARIFA

IGI

PVP

**FRANQUEO EN DESTINO Y CCRI**
**APARTADOS FRANQUEO EN DESTINO**
**Suscripción anual**

Por suscripción de cada apartado especial, para la recepción de envíos a franquear en destino. El primer año. 106,73 0,00 106,73

Por la renovación de cada apartado 93,72 0,00 93,72

**Suscripción trimestral**

Por suscripción de cada apartado especial, para la recepción de envíos a franquear en destino. 30,59 0,00 30,59

**CORRESPONDENCIA COMERCIAL DE RESPUESTA INTERNACIONAL (CCRI)**

Por suscripción de cada apartado especial, para la recepción de envíos CCRI. El primer año: 106,73 0,00 106,73

Por la renovación de cada apartado 93,72 0,00 93,72

**Por la entrega de cada respuesta recibida de Europa**

Hasta 50 g 1,95 0,00 1,95

Más de 50 g hasta 100 g 2,75 0,00 2,75

Más de 100 g hasta 250 g 6,90 0,00 6,90

**Por la entrega de cada respuesta recibida del resto del mundo**

Hasta 50 g 2,25 0,00 2,25

Más de 50 g hasta 100 g 3,75 0,00 3,75

Más de 100 g hasta 250 g 10,55 0,00 10,55

**TAQUILLAS INTELIGENTES Y SERVICIOS DE ENTREGA**
**TARIFA IGI PVP**
**REENVÍO POSTAL**

Petición de reexpedición, por cambio de dirección del destinatario

**Reenvío Postal Nacional**

	TARIFA	IGI	PVP
Un mes	35,45	0,00	35,45
Dos meses	53,59	0,00	53,59
Seis meses	70,70	0,00	70,70

Si se efectúan cambios en los datos de la nueva dirección, en concepto de generación de la nueva documentación asociada:

Primera modificación incluida en el precio. Por cada modificación, a partir de la segunda	8,16	0,00	8,16
---	------	------	------

**Reenvío Postal Internacional**

	TARIFA	IGI	PVP
Un mes	54,58	0,00	54,58
Dos meses	82,91	0,00	82,91
Seis meses	108,12	0,00	108,12

Si se efectúan cambios en los datos de la nueva dirección, en concepto de generación de la nueva documentación asociada:

Primera modificación incluida en el precio. Por cada modificación, a partir de la segunda	8,16	0,00	8,16
---	------	------	------

**SERVICIOS AL CIUDADANO**
**TARIFA IGI PVP**
**CORREOS PAY**

 Contrato 
**Correos Pay Premium**

1,95 0,00 1,95

Únicamente disponible para Organismos Públicos

**Correos Pay Básico**

2,95 0,00 2,95

Disponible para Empresas

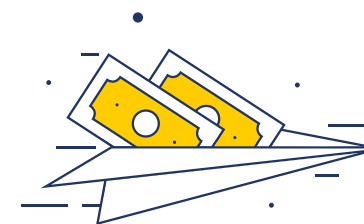

SERVICIOS AL CIUDADANO	TARIFA	IGI	PVP
<b>GIRO NACIONAL</b>			
Ámbito: España y Andorra.			
<b>A abonar en cuenta (Giro O.I.C.)</b>			
Percepción fija	3,05	0,00	3,05
Porcentaje sobre la cantidad girada	2,00%	-	-
<b>A abonar en oficina de Correos</b>			
<b>Giro Inmediato (De 0,01€ hasta 2.499,99€)</b>			
Percepción fija	4,00	0,00	4,00
Porcentaje sobre la cantidad girada	2,00%	-	-
<b>Valores añadidos asociados al Giro inmediato</b>			
SMS al destinatario para comunicar la puesta a disposición del giro	0,40	0,00	0,40
SMS al remitente notificando el pago del giro	0,40	0,00	0,40
SMS al destinatario y remitente para comunicar la puesta a disposición del giro y la notificación de pago	0,40	0,00	0,40
<b>A abonar en el domicilio del destinatario (Incluye entrega en apartado)</b>			
<b>Ordinario</b>			
Percepción fija	12,10	0,00	12,10
Porcentaje sobre la cantidad girada	2,00%	-	-

Los giros pueden llevar una comunicación privada para el destinatario, no superior a 140 caracteres, sin pago de percepción adicional alguna.

SERVICIOS AL CIUDADANO	TARIFA	IGI	PVP
<b>GIRO INTERNACIONAL</b>			
<b>Giro UPU electrónico internacional urgente (IFS)</b>			
<b>Grupo 1: Portugal</b>			
<b>Hasta 250 hasta 2.499,99 euros enviados</b>			
Percepción fija	10,00	0,00	10,00
Porcentaje sobre la cantidad girada	1,75 %	-	-
<b>Grupo 2: República Dominicana, Ecuador, Perú, Argentina, Colombia, Marruecos y Paraguay</b>			
De 0,01 hasta 2.499,999 euros enviados	4,75	0,00	4,75
Porcentaje sobre la cantidad girada	0,00%	-	-
<b>Grupo 3: Chile y Uruguay</b>			
<b>Hasta 500 euros enviados</b>			
Percepción fija	4,75	0,00	4,75
Porcentaje sobre la cantidad girada	0,00%	-	-
<b>Más de 500 hasta 850 euros enviados</b>			
Percepción fija	4,75	0,00	4,75
Porcentaje sobre la cantidad girada	0,40%	-	-
<b>Más de 850 hasta 2.499,99 euros enviados</b>			
Percepción fija	4,75	0,00	4,75
Porcentaje sobre la cantidad girada	0,60%	-	-

SERVICIOS AL CIUDADANO	TARIFA	IGI	PVP	SERVICIOS AL CIUDADANO	TARIFA	IGI	PVP
<b>GIRO INTERNACIONAL</b>				<b>DGT</b>			
<b>Giro UPU electrónico internacional urgente (IFS)</b>				<b>Distintivo Ambiental DGT</b>			
<b>Grupo 4: Cuba</b>				Comisión por gestión			
<b>Hasta 500 euros enviados</b>				Tasa DGT			
Percepción fija	4,75	0,00	4,75		5,00	0,00	5,00
Porcentaje sobre la cantidad girada	0,00%	-	-		0,00	0,00	0,00
<b>Más de 500 hasta 1.000 euros enviados</b>				<b>Duplicado de Permiso de Circulación</b>			
Percepción fija	4,75	0,00	4,75	Comisión por gestión	9,50	0,00	9,50
Porcentaje sobre la cantidad girada	0,20%	-	-	Tasa DGT	20,60	0,00	20,60
<b>Grupo 5: Moldova</b>				<b>Informe de vehículos</b>			
<b>Hasta 100 euros enviados</b>				Comisión por gestión			
Percepción fija	5,00	0,00	5,00	Tasa DGT	8,59	0,00	8,59
Porcentaje sobre la cantidad girada	0,10%	-	-	<b>Notificación de venta de vehículo</b>			
<b>Más de 100 hasta 250 euros enviados</b>				Comisión por gestión			
Percepción fija	5,00	0,00	5,00	Tasa DGT	8,59	0,00	8,59
Porcentaje sobre la cantidad girada	1,00%	-	-	<b>Cambio de titularidad de vehículo</b>			
<b>Más de 250 hasta 2.499,99 euros enviados</b>				Comisión por gestión			
Percepción fija	5,00	0,00	5,00	Tasa DGT	25,00	0,00	25,00
Porcentaje sobre la cantidad girada	1,25%	-	-	Tasa DGT	55,15	0,00	55,15
				<b>Cambio de titularidad de ciclomotores</b>			
				Comisión por gestión			
				Tasa DGT			
				25,00			
				27,57			

OTROS SERVICIOS	TARIFA	IGI	PVP	OTROS SERVICIOS	TARIFA	IGI	PVP
<b>EMBALAJES</b>				<b>EMBALAJES</b>			
Caja pequeña	1,98	0,00	1,98	Sobre acolchado pequeño	1,24	0,00	1,24
Caja mediana	2,73	0,00	2,73	Sobre acolchado mediano	1,45	0,00	1,45
Caja grande	3,14	0,00	3,14	Sobre acolchado grande	1,57	0,00	1,57
Caja Grande +	3,55	0,00	3,55	Sobre de seguridad	1,57	0,00	1,57
Caja supergrande	3,97	0,00	3,97	Packpostal papel	1,65	0,00	1,65
Caja de 1 botella	2,81	0,00	2,81	Packpostal burbujas	1,32	0,00	1,32
Caja de 2 botella	3,06	0,00	3,06				
Caja de 3 botellas	3,39	0,00	3,39	<b>Paquetizados</b>			
Caja multiuso	2,89	0,00	2,89	Sobre verjurado americano 5	1,16	0,00	1,16
Caja trapecio	2,23	0,00	2,23	Sobre verjurado A5 5	1,45	0,00	1,45
Caja para bicicleta	10,74	0,00	10,74	Sobre semirrígido pequeño 5	3,35	0,00	3,35
Sobre normalizado	0,41	0,00	0,41	Sobre semirrígido mediano 5	3,72	0,00	3,72
Sobre A5	0,58	0,00	0,58	Sobre semirrígido grande 5	4,13	0,00	4,13
Sobre acolchado regalo pequeño	1,32	0,00	1,32	Sobre acolchado pequeño 5	3,72	0,00	3,72
Sobre acolchado regalo mediano	1,57	0,00	1,57	Sobre acolchado mediano 5	4,13	0,00	4,13
Sobre acolchado regalo grande	2,15	0,00	2,15	Sobre acolchado grande 5	5,37	0,00	5,37
Sobre semirrígido pequeño	1,03	0,00	1,03	Sobre verjurado americano 10	1,32	0,00	1,32
Sobre semirrígido mediano	1,20	0,00	1,20	Sobre verjurado A5 10	1,57	0,00	1,57
Sobre semirrígido grande	1,57	0,00	1,57	Sobre verjurado A4 5	1,78	0,00	1,78
Sobre cartón pequeño	1,03	0,00	1,03				
Sobre cartón mediano	1,24	0,00	1,24				
Sobre cartón grande	1,49	0,00	1,49				



## OTROS SERVICIOS

TARIFA IGI PVP

## PRODUCTOS DE MERCHANDISING

	TARIFA	IGI	PVP
Hucha Buzón de Correos	5,37	0,00	5,37
Miniatura camión pequeño de reparto de Correos	3,72	0,00	3,72
Miniatura camión trailer de Correos	5,37	0,00	5,37
Llavero buzón de Correos	4,13	0,00	4,13

Nacional

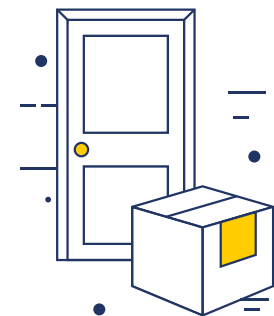

# 07. Filatelia

FILATELIA

TU SELLO PERSONALIZADO

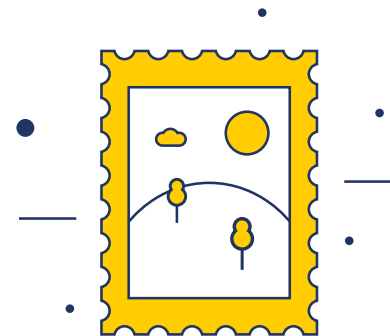

FILATELIA	TARIFA	IGI	PVP
LIBROS, CARPETAS, GRABADOS			
<b>Libro de emisiones de sellos de España y Andorra</b>			
Libro con todos los sellos de España y del correo español de Andorra emitidos cada año, ilustrado y encuadernado con una lujosa presentación, y con los filoestuches para montar los sellos.			
<b>Con sellos</b>			
Libros de emisiones de sellos de España y Andorra (Valores en el tiempo) 2002 - 2021 (cada año)	182,69	0,00	182,69
Libros de emisiones de sellos de España y Andorra (Valores en el tiempo) 2002 - 2021 (cada año). Descuento para abonados a Servicio Filatélico de Correos	168,27	0,00	168,27
<b>Sin sellos</b>			
Libros de emisiones de sellos de España y Andorra 2002-2021 (cada año)	48,08	0,00	48,08
<b>Libros temáticos con sellos</b>			
Libros con sellos ilustrados dedicados a diferentes temas			
Historia de la selección española de fútbol	38,46	0,00	38,46
Navidad sin fronteras	24,04	0,00	24,04
Otra mirada al sello	24,04	0,00	24,04
Gastronomía con sello propio	38,46	0,00	38,46
Marca España	38,46	0,00	38,46
Un dinosaurio en tu buzón	24,04	0,00	24,04

FILATELIA	TARIFA	IGI	PVP
LIBROS, CARPETAS, GRABADOS			
<b>Libros temáticos con sellos</b>			
Libros con sellos ilustrados dedicados a diferentes temas			
Sellos de película	47,12	0,00	47,12
Star Wars	24,04	0,00	24,04
Libro de Turismo: "Destinos con sello"	96,15	0,00	96,15
Reyes de España (11 sellos)	163,46	0,00	163,46
Reyes de España (1 sellos)	125,00	0,00	125,00
Harry Potter (3 sellos)	33,65	0,00	33,65
Harry Potter (1 sellos)	28,85	0,00	28,85
Libro gallego y rey con sellos Tomo I	48,08	0,00	48,08
Libro gallego y rey con sellos - Tomo II	48,08	0,00	48,08
Libro gallego y rey sin sellos Tomo I	38,46	0,00	38,46
Libro gallego y rey sin sellos - Tomo II	38,46	0,00	38,46
Libro vuelta al mundo Magallanes/El Cano	48,08	0,00	48,08
Libro Hipódromo	96,15	0,00	96,15
Libro Xacobeo	48,08	0,00	48,08
Libro de Catedrales	38,46	0,00	38,46

FILATELIA	TARIFA	IGI	PVP
<b>LIBROS, CARPETAS, GRABADOS</b>			
<b>Carpetas temáticas con sellos</b>			
Recogen un conjunto de sellos en relación a un asunto concreto, con la función de divulgar los valores del sello.			
Colección Mi tierra. Cada una:	20,66	0,00	20,66
Carpeta "Faros de España"	12,40	0,00	12,40
Pasaporte Filatélico Internacional - 2016/2017. Cada año	12,40	0,00	12,40
Pasaporte Filatélico Internacional - 2018/2020. Cada año	16,52	0,00	16,52
Credencial Filatélica del Peregrino (con matasellos)	14,05	0,00	14,05
Credencial Filatélica del Peregrino (sin matasellos)	12,40	0,00	12,40
Exfilna 2016. Zaragoza	12,40	0,00	12,40
Exfilna 2017. Portugalete (Vizcaya)	12,40	0,00	12,40
Exfilna 2018. Sevilla	82,64	0,00	82,64
Exfilna 2019. Santander	20,66	0,00	20,66
Colección Generaciones: La Generación de los 1950 - 2020. Cada una	33,06	0,00	33,06
Reyes de España. Austrias y Borbones	20,66	0,00	20,66
Los Premios Nobeles en la Filatelia	41,32	0,00	41,32
Estuche 25 Aniversario Juvenia	12,40	0,00	12,40
Producto península ibérica	13,22	0,00	13,22
Carpeta sellos premiados en la filatelia	61,98	0,00	61,98
Carpeta Covid	20,66	0,00	20,66
Carpeta Centenario Selección Española	24,79	0,00	24,79
Producto España en 19 platos	24,79	0,00	24,79

FILATELIA	TARIFA	IGI	PVP
<b>LIBROS, CARPETAS, GRABADOS</b>			
<b>Carpetas temáticas con sellos</b>			
Musello	41,32	0,00	41,32
Carpeta sellos II República	49,59	0,00	49,59
Carpeta sellos Guerra Civil	49,59	0,00	49,59
<b>Carpetas de Grabados</b>			
Contienen reproducciones de sellos emitidos con anterioridad, referidos a un tema determinado y realizados mediante distintas técnicas de grabado.			
Grabados. El Greco. IV centenario	206,61	0,00	206,61
Grabados. Santa Teresa de Jesús. V centenario	206,61	0,00	206,61
Grabados. El arte en los sellos	206,61	0,00	206,61
Grabados. El arte en los sellos II	206,61	0,00	206,61
Grabados. Mejores sellos calcográficos	206,61	0,00	206,61
<b>PRUEBAS DE ARTISTA</b>			
Son impresiones calcográficas realizadas antes del proceso de impresión de algunos sellos. Tienen una tirada limitada.			
<b>Normales</b>			
Tarifa para emisiones hasta año 2021	8,26	0,00	8,26
<b>Especiales con SELLO BRONCE</b>			
300 años Correos. Primera Centuria 1716-1816	9,92	0,00	9,92
Blanca Fernández Ochoa	9,92	0,00	9,92
Patrimonio Mundial. Caceres	9,92	0,00	9,92

FILATELIA	TARIFA	IGI	PVP
PRUEBAS DE ARTISTA			
<b>Especiales con SELLO PLATA</b>			
Catedral de León	12,40	0,00	12,40
75 Cumpleaños de SS.MM. los Reyes de España	12,40	0,00	12,40
Patrimonio Mundial. Park Güell – Gaudí	12,40	0,00	12,40
Patrimonio Mundial. Cueva de Altamira	12,40	0,00	12,40
300 años Correos. Segunda Centuria 1816-1916	12,40	0,00	12,40
Patrimonio Mundial. Monumentos de Oviedo y del Reino de Asturias	12,40	0,00	12,40
Patrimonio Mundial. Santiago de Compostela	12,40	0,00	12,40
Centro historico de Avila	12,40	0,00	12,40
Patrimonio Mundial. Toledo	12,40	0,00	12,40
<b>Especiales con SELLO ORO</b>			
IV Centenario del fallecimiento del Greco	14,88	0,00	14,88
Felipe VI. Rey de España	14,88	0,00	14,88
300 años Correos. Tercera Centuria 1916-2016	14,88	0,00	14,88
Exfilna 2017, Portugalete. Puente metálico	14,88	0,00	14,88
50 Aniversario Feria Nacional del Sello	14,88	0,00	14,88
Exfilna 2018 Sevilla	14,88	0,00	14,88
50 Aniversario Feria Nacional del Sello IV centenario de la Plaza Mayor de Madrid	14,88	0,00	14,88
Cº Palacio comunicaciones	14,88	0,00	14,88
Centenario Selección Española de Futbol	14,88	0,00	14,88
Exfilna 2020, Cáceres	14,88	0,00	14,88
Exfilna 2021 Lugo	14,88	0,00	14,88

FILATELIA	TARIFA	IGI	PVP
PRUEBAS DE ARTISTA			
<b>Otros materiales</b>			
Conjuntos urbanos Patrimonio Humanidad. Granada PAPEL+CERÁMICA	13,22	0,00	13,22
Mujeres Olímpicas Medallistas. Cromática	18,18	0,00	18,18
75 Aniversario Servicio Filatélico.Plata coloreada	16,53	0,00	16,53
SOBRES PRIMER DÍA DE CIRCULACIÓN (SIN SELLOS)			
Sobres ilustrados con un motivo alusivo a cada emisión para adherir los sellos y estampar el matasellos de Primer Día de Circulación.			
Tamaño pequeño (170 x 105 mm)	0,33	0,00	0,33
Tamaño mediano (229 x 162 mm)	0,45	0,00	0,45
Tamaño grande (250 x 190 mm)	0,58	0,00	0,58
Tamaños superiores	0,66	0,00	0,66
TARJETAS PREFRANQUEADAS			
Tarjetas postales ilustradas en el anverso o en el reverso. Llevan impreso el franqueo expresado con un valor monetario (euros) o con letras, con validez temporal ilimitada.			
Tarjeta con franqueo nacional (normalizada < 20 g).Tarifa A*	1,74	0,00	1,74
Tarjeta con franqueo nacional (de 20-50 g. o no normalizada). Tarifa A2*	1,86	0,00	1,86
Tarjeta con franqueo internacional para Europa (normalizada < 20 g). Tarifa B*	2,52	0,00	2,52
Tarjeta con franqueo internacional para Resto del mundo excepto Australia, Canadá, EEUU, Japón, Nueva Zelanda y Rusia (normalizada < 20 g). Tarifa C*	3,06	0,00	3,06
Tarjeta con franqueo internacional Australia, Canadá, EEUU, Japón, Nueva Zelanda y Rusia (normalizada < 20 g). Tarifa D*	3,35	0,00	3,35
<small>Tarifa A*: Para carta nacional normalizada hasta 20 gramos. / Tarifa A2*: Para carta nacional ordinaria de 20 a 50 gramos. / Tarifa B*: Para carta internacional ordinaria hasta 20 gramos, Europa. / Tarifa C*: Para carta internacional ordinaria hasta 20 gramos. / Resto del mundo excepto Australia, Canadá, EEUU, Japón, Nueva Zelanda y Rusia. / Tarifa D*: Para carta internacional ordinaria hasta 20 gramos para Australia, Canadá, EEUU, Japón, Nueva Zelanda y Rusia.</small>			

FILATELIA	TARIFA	IGI	PVP
<b>FILATELIA Y NUMISMÁTICA</b>			
<b>Estuches con sellos, pruebas de artista y monedas oficiales acuñadas por la FNMT-RCM.</b> Para coleccionistas de filatelia y numismática.			
X Aniversario del Euro	20,66	0,00	20,66
V Centenario de la edición de El Quijote	20,66	0,00	20,66
Mezquita de Córdoba. Patrimonio Mundial	20,66	0,00	20,66
Catedral de Burgos. Patrimonio Mundial	20,66	0,00	20,66
Acueducto de Segovia. Patrimonio Mundial	20,66	0,00	20,66
Monumentos de Oviedo y del Reino de Asturias	24,79	0,00	24,79
Monumento Santiago de Compostela	24,79	0,00	24,79
Arte mudéjar de Aragón	24,79	0,00	24,79
Patrimonio Toledo Abonados	24,79	0,00	24,79
Patrimonio Toledo NO Abonados	28,93	0,00	28,93
<b>Estuches con monedas<sup>(1)</sup>.</b> Una selección de monedas que representan algunos de los hechos históricos más trascendentales del año.			
Colección monedas 2018 - 2021, cada uno. Abonados	219,01	0,00	219,01
Colección monedas 2018 - 2021, cada uno. NO Abonados	227,27	0,00	227,27
Euroset 2017-2020	21,49	0,00	21,49
Monedas Historia navegación	288,43	0,00	288,43
Monedas Historia aviación	288,43	0,00	288,43

(1) Venta exclusiva desde el Servicio Filatélico.

FILATELIA	TARIFA	IGI	PVP
<b>SERVICIO DE MATASELLADO</b> (Cancelación de favor fuera de Oficinas Temporales)			
Cancelación de favor de sobres conmemorativos u otros soportes análogos con fines filatélicos, a solicitud del interesado, fuera de Oficinas Postales temporales.			
Hasta un máximo de 50 unidades	Gratuito		
A partir de 51 unidades (por unidad)	0,21	0,00	0,21
<b>MATASELLOS CONMEMORATIVOS<sup>(1)</sup></b>			
Autorización y fabricación (tarifa por unidad). Carta al solicitante con indicaciones y cuenta para transferencia en plazo de 5 días laborales. Por cada matasellos son obligatorios dos conceptos: Autorización + Oficina (Filatélica o temporal), independientemente de que tenga la misma fecha y lugar de uso.			
Para ANFIL y FESOFI, así como para asociaciones filatélicas avaladas por FESOFI y comerciantes avalados por ANFIL	70,25	0,00	70,25
Para otras asociaciones filatélicas o particulares	300,00	0,00	300,00

(1) Venta exclusiva desde el Servicio Filatélico.



## FILATELIA TARIFA IGI PVP

### OFICINAS TEMPORALES

#### Oficinas filatélicas<sup>(1)</sup> (Un empleado de Correos durante un máximo de tres horas continuadas por día)

Servicio de instalación de oficinas filatélicas temporales atendidas por personal de Correos, para la utilización de matasellos conmemorativos y que prestan únicamente los servicios de matasellado, venta de productos filatélicos y admisión de correspondencia ordinaria.

#### Solicitudes realizadas por Asociaciones Filatélicas

Autorización y funcionamiento durante un día/empleado, para ANFIL y FESOFI, así como para asociaciones filatélicas avaladas por FESOFI y comerciantes avalados por ANFIL	148,76	0,00	148,76
Por cada día de funcionamiento o empleado adicional	86,78	0,00	86,78

#### Solicitudes realizadas por otras Asociaciones y/o particulares

Autorización y funcionamiento durante un día/empleado	327,27	0,00	327,27
Por cada día de funcionamiento o empleado adicional	161,16	0,00	161,16

(1) Venta exclusiva desde el Servicio Filatélico.

#### Oficinas postales temporales<sup>(1)</sup> (un empleado de Correos durante un máximo de ocho horas por día)

Servicio de instalación de oficinas postales temporales atendidas por personal de Correos, que además de la prestación de servicios de una oficina temporal filatélica, podrá prestar los restantes servicios comprendidos en el concepto de servicio postal universal y cualquier otro incluido en el objeto social de Correos.

Autorización y funcionamiento durante un día/empleado	3.112,40	0,00	3.112,40
Por cada día de funcionamiento o empleado adicional	522,31	0,00	522,31

(1) Venta exclusiva desde el Servicio Filatélico.

## FILATELIA TARIFA IGI PVP

### GASTOS DE ENVÍOS NACIONALES E INTERNACIONALES<sup>(2)</sup>

A la tarifa, para compras que necesiten de un envío, se le sumará el importe correspondiente a los gastos de manipulación y envío del pedido.

#### Gastos de envío nacionales

Cientes con abono activo: pedidos iguales o superiores a 6 euros	1,00
Cientes con abono activo: pedidos inferiores a 6 euros	4,00
Cientes sin abono	4,00

#### Gastos de envío internacionales

Cientes con abono activo: pedidos iguales o superiores a 6 euros	3,00
Cientes con abono activo: pedidos inferiores a 6 euros	5,00
Cientes sin abono	5,00

(2) A todos estos importes habrá que sumar el IVA o impuesto equivalente que, en función de la composición y destino del envío, pueda ser exigible de acuerdo con la ley.

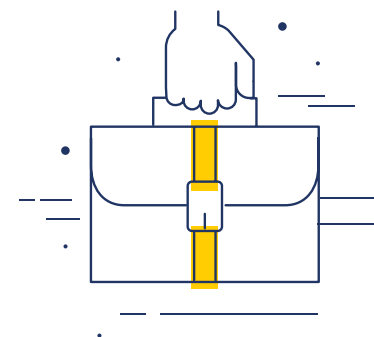

## TU SELLO PERSONALIZADO

TARIFA IGI PVP

## TU SELLO PERSONALIZADO

Este servicio consiste en la personalización de los signos de franqueo incorporando imágenes, logotipos o creaciones artísticas originales. El servicio de producción se rige por IVA.

**Tarifa A:** Tarifa por pliego para carta nacional ordinaria normalizada hasta 20 g

**Franqueo:**

Sello tradicional (25 sellos)	18,75	0,00	18,75
Sello panorámico (15 sellos)	11,25	0,00	11,25
Sello con viñeta (20 sellos)	15,00	0,00	15,00
<b>Producción (para los 3 modelos)</b>	<b>18,39</b>	<b>3,86</b>	<b>22,25</b>

**Tarifa A2:** Tarifa por pliego para carta nacional ordinaria de 20 a 50 g o no normalizada.

**Franqueo:**

Sello tradicional (25 sellos)	21,25	0,00	21,25
Sello panorámico (15 sellos)	12,75	0,00	12,75
Sello con viñeta (20 sellos)	17,00	0,00	17,00
<b>Producción (para los 3 modelos)</b>	<b>18,39</b>	<b>3,86</b>	<b>22,25</b>

## TU SELLO PERSONALIZADO

TARIFA IGI PVP

## TU SELLO PERSONALIZADO

**Tarifa B - Europa incluido Groenlandia** (excluido Albania, Armenia, Bosnia, Chipre, Georgia, Malta, Moldavia y Rusia): Tarifa por pliego para carta internacional ordinaria normalizada hasta 20 g

**Franqueo:**

Sello tradicional (25 sellos)	41,25	0,00	41,25
Sello panorámico (15 sellos)	24,75	0,00	24,75
Sello con viñeta (20 sellos)	33,00	0,00	33,00
<b>Producción (para los 3 modelos)</b>	<b>18,39</b>	<b>3,86</b>	<b>22,25</b>

**Tarifa C - Resto del mundo** (salvo destinos con tarifa en B y D) : Tarifa por pliego para carta internacional ordinaria normalizada hasta 20 g

**Franqueo:**

Sello tradicional (25 sellos)	43,75	0,00	43,75
Sello panorámico (15 sellos)	26,25	0,00	26,25
Sello con viñeta (20 sellos)	35,00	0,00	35,00
<b>Producción (para los 3 modelos)</b>	<b>18,39</b>	<b>3,86</b>	<b>22,25</b>

**Tarifa D - (Australia, Canadá, EEUU, Japón, Nueva Zelanda y Rusia):** Tarifa por pliego para carta internacional ordinaria normalizada hasta 20 g

**Franqueo:**

Sello tradicional (25 sellos)	52,50	0,00	52,50
Sello panorámico (15 sellos)	31,50	0,00	31,50
Sello con viñeta (20 sellos)	42,00	0,00	42,00
<b>Producción (para los 3 modelos)</b>	<b>18,39</b>	<b>3,86</b>	<b>22,25</b>





---

**correos.es**

